

志賀原子力発電所2号炉  
敷地周辺の地質・地質構造について

データ集2(音波探査記録)

2021年10月14日  
北陸電力株式会社

---

余白

# 目次

---

	項目	今回添付
データ集2(音波探査記録)	敷地前面調査海域	2-1-1~2-1-137

---

余白

---

## 敷地前面調査海域

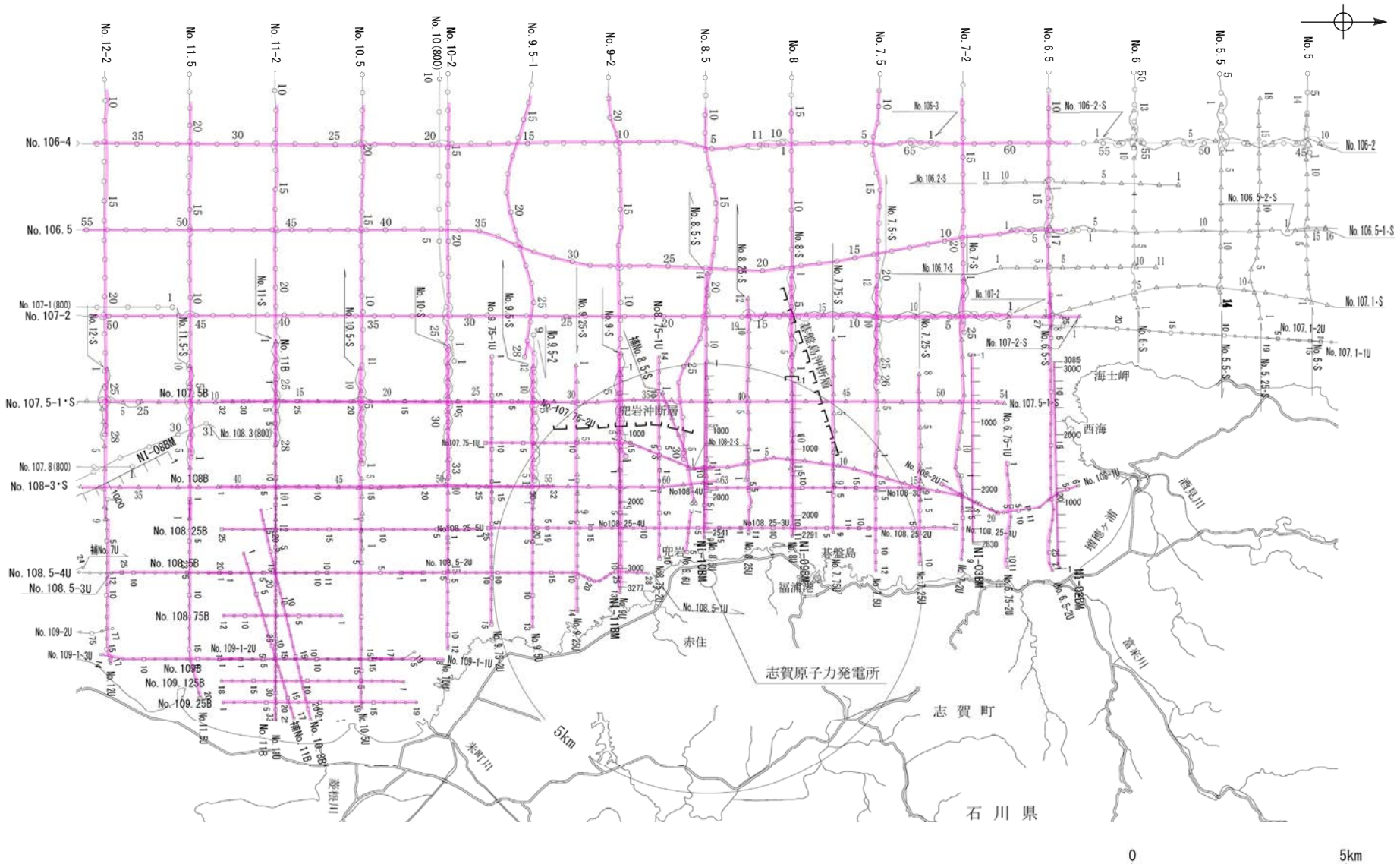

凡 例

- 伏在断層
- 連続性のない伏在断層
- No. 8.5 調査測線 (北陸電力：スーパー・シングルチャンネル・約2450ジュール)
- No. 9.5 調査測線 (北陸電力：スーパー・シングルチャンネル・約360ジュール)
- No. 8U 調査測線 (北陸電力：プーマー・マルチチャンネル・約200ジュール)
- No. 11B 調査測線 (北陸電力：プーマー・マルチチャンネル)
- NI-098M 調査測線 (原子力安全・保安院：プーマー・マルチチャンネル)

添付した音波探査記録

調査毎に色を分けた測線は次頁。調査毎の測線はP.2-1-4～8。

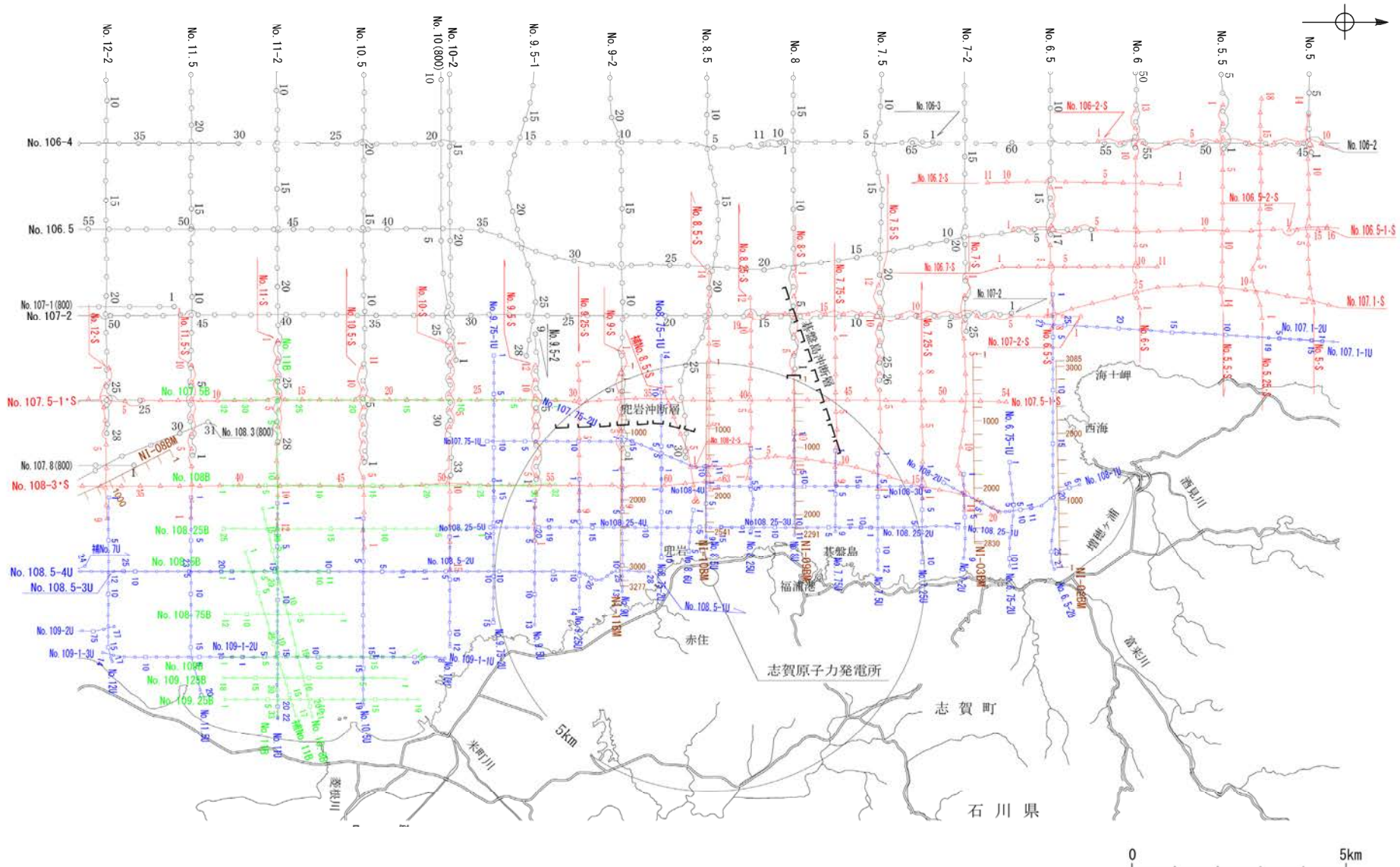

凡 例

- 伏在断層
- 連続性のない伏在断層
- No. 8 ○—○ 調査測線 (北陸電力: スパークー・シングルチャンネル・約240ジュール)
- No. 7-S ○—○ 調査測線 (北陸電力: スパークー・シングルチャンネル・約360ジュール)
- No. 8U □—□ 調査測線 (北陸電力: プーマー・マルチチャンネル・約200ジュール)
- No. 11B ○—○ 調査測線 (北陸電力: プーマー・マルチチャンネル・約200ジュール)
- NI-098B ○—○ 調査測線 (原子力安全・保安院: プーマー・マルチチャンネル)

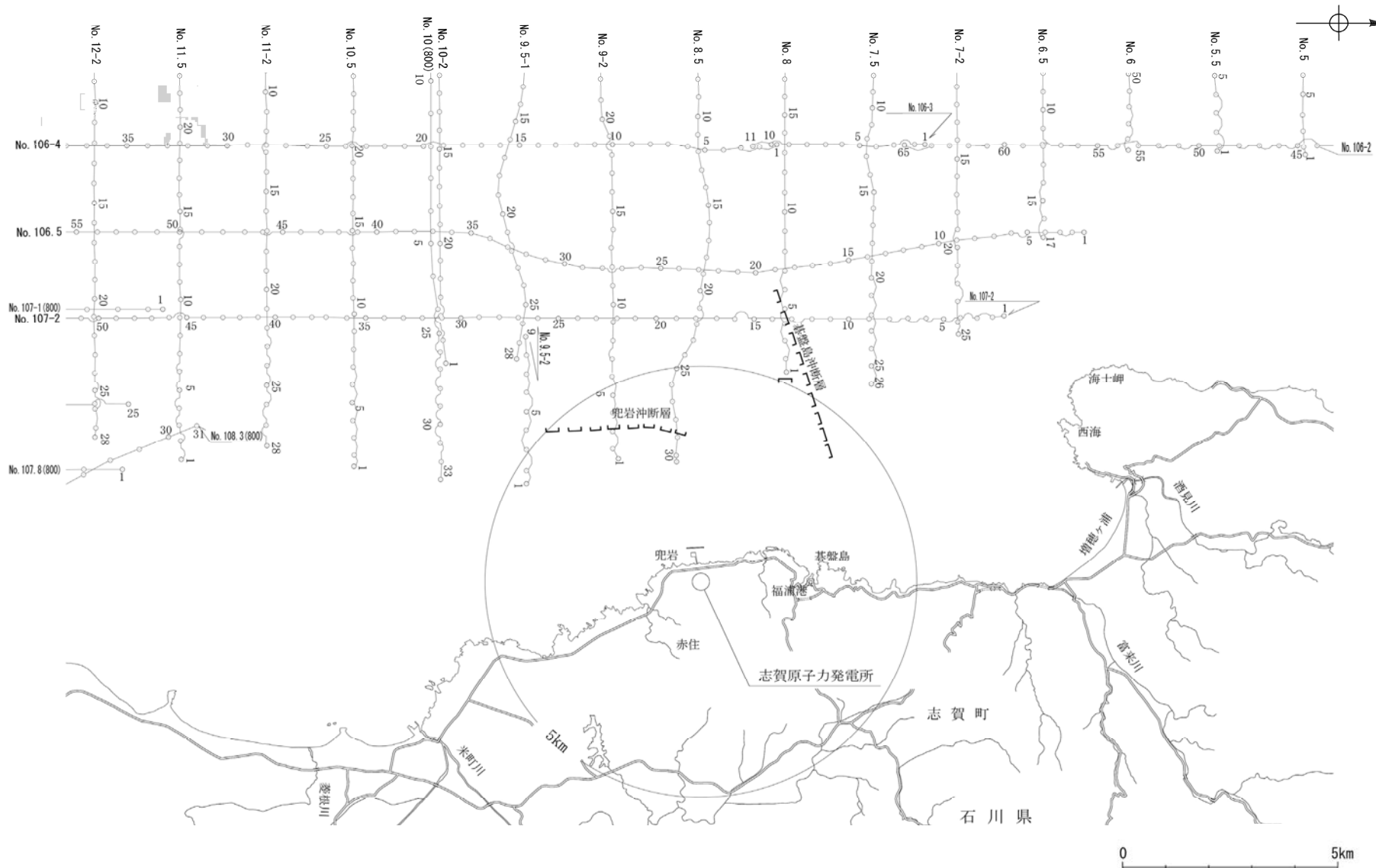

凡 例

- 伏在断層
- 連続性のない伏在断層

No. 8 ○—○— 調査測線(北陸電力:スパーカー・シングルチャンネル・約2450ジュール)



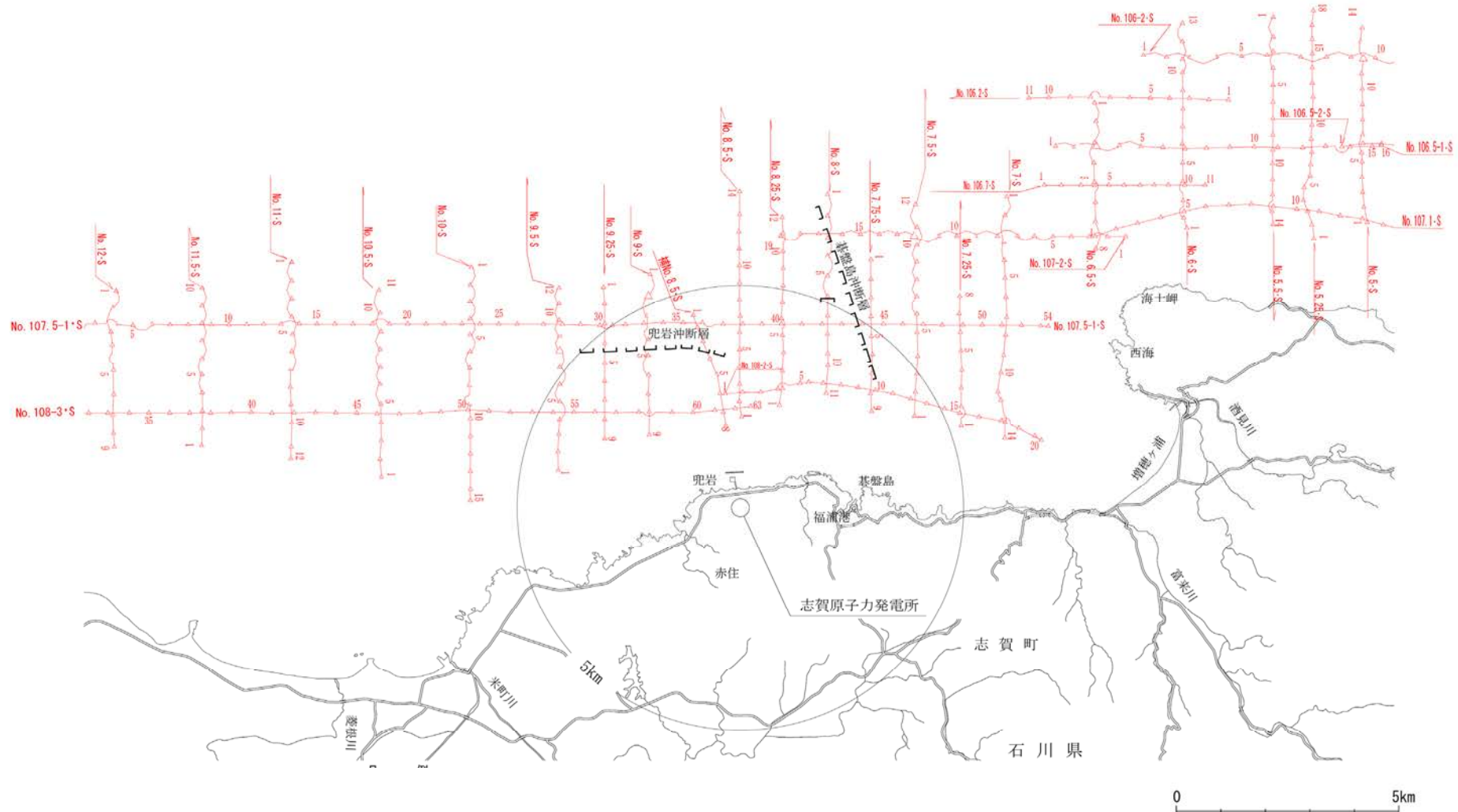

- 凡 例
- 伏在断層
  - - - 連続性のない伏在断層

No. 7-S 調査測線（北陸電力：スーパー・シングルチャンネル・約360ジュール）

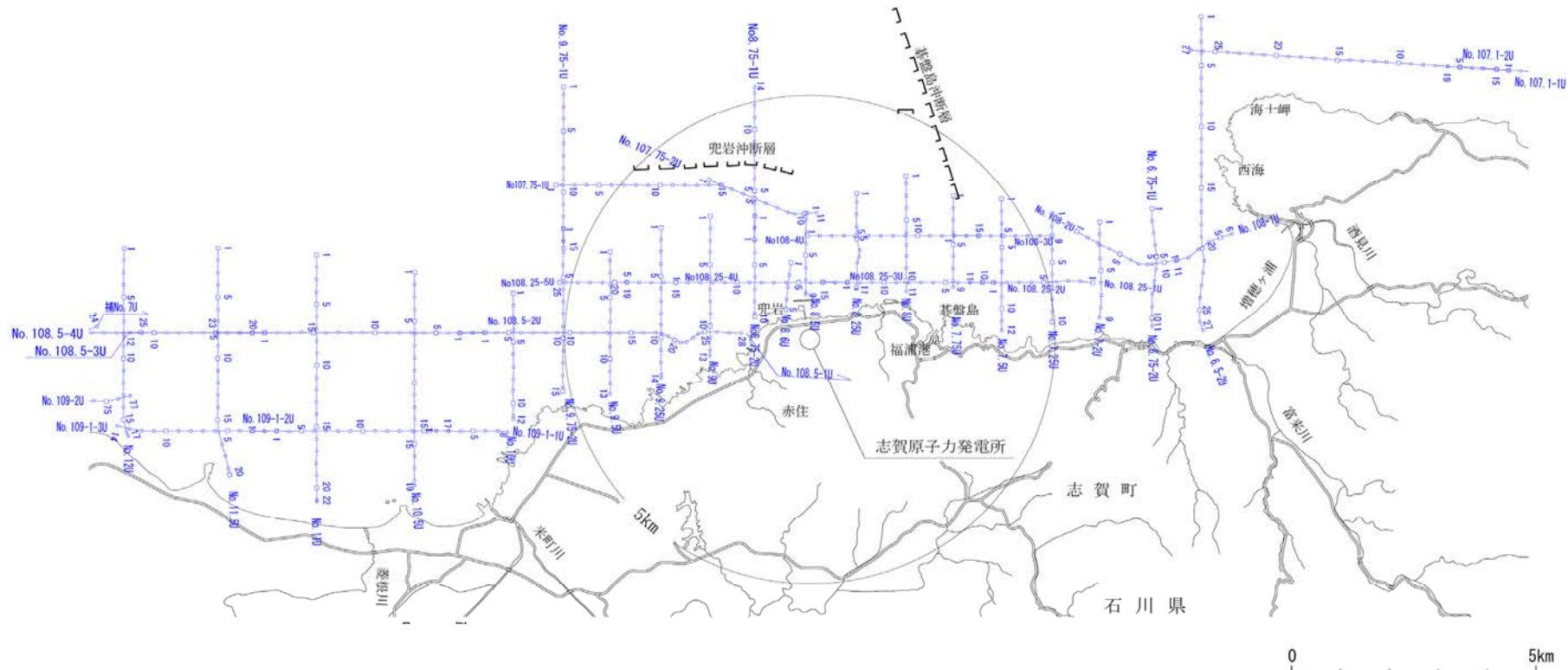

凡 例

- 伏在断層
- 連続性のない伏在断層

No. 80 調査測線 (北陸電力:ブーマー・マルチチャンネル・約200ジュール)

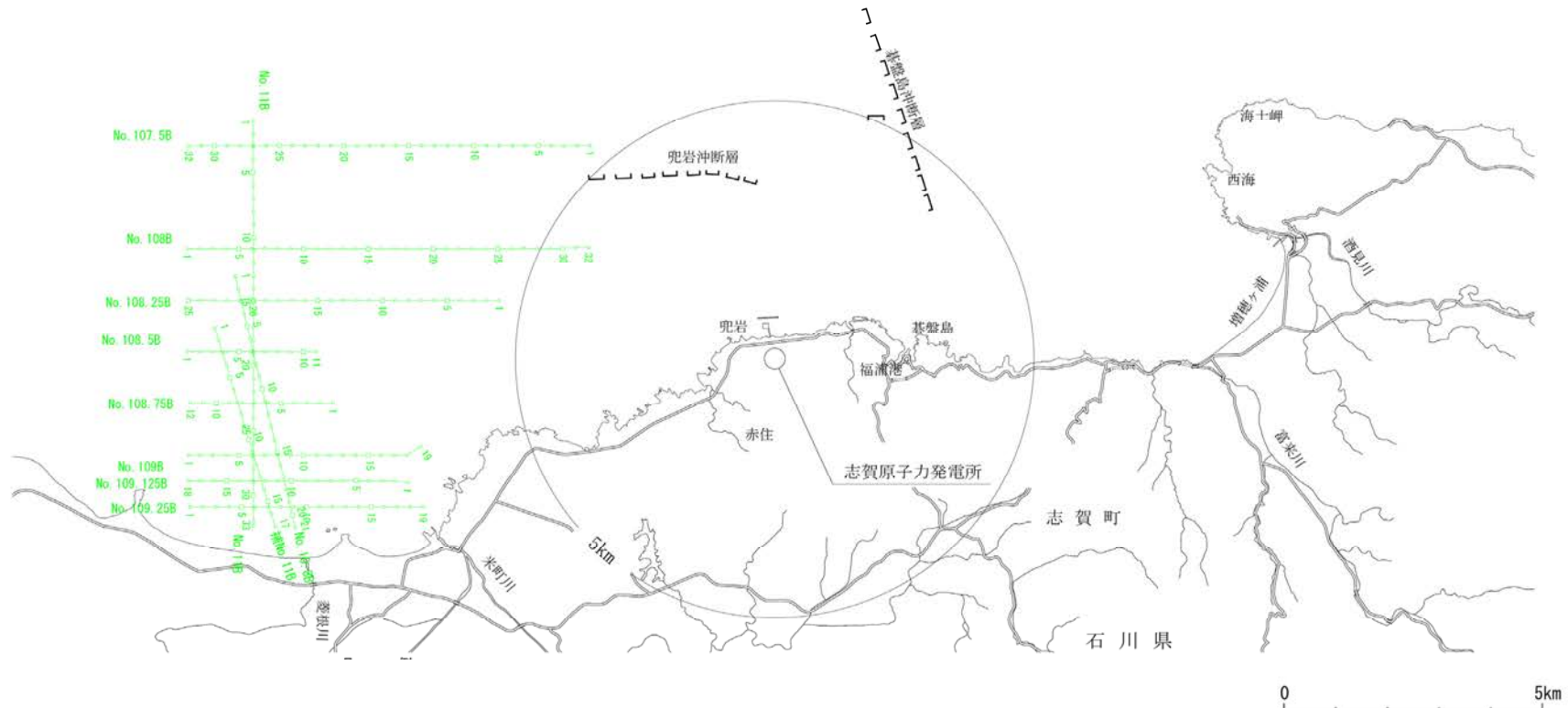

凡 例

- 伏在断層
- 連続性のない伏在断層

No.11B -o-o-o- 調査測線 (北陸電力:ブーマー・マルチチャンネル・約200ジュール)

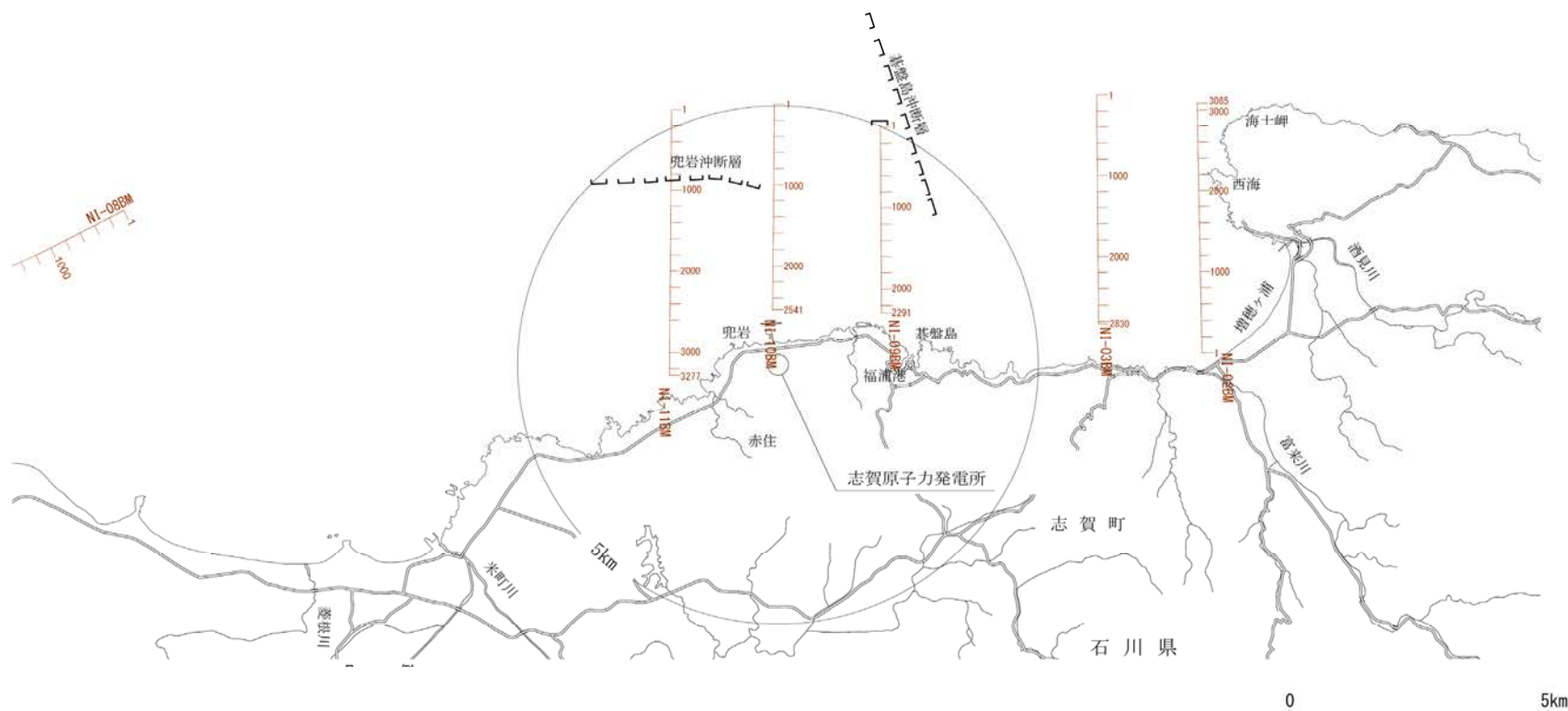

凡 例

- ┌── 伏在断層
- ┌── 連続性のない伏在断層

NI-080M 調査測線 (原子力安全・保安院:ブーマー・マルチチャンネル)

←W

E→

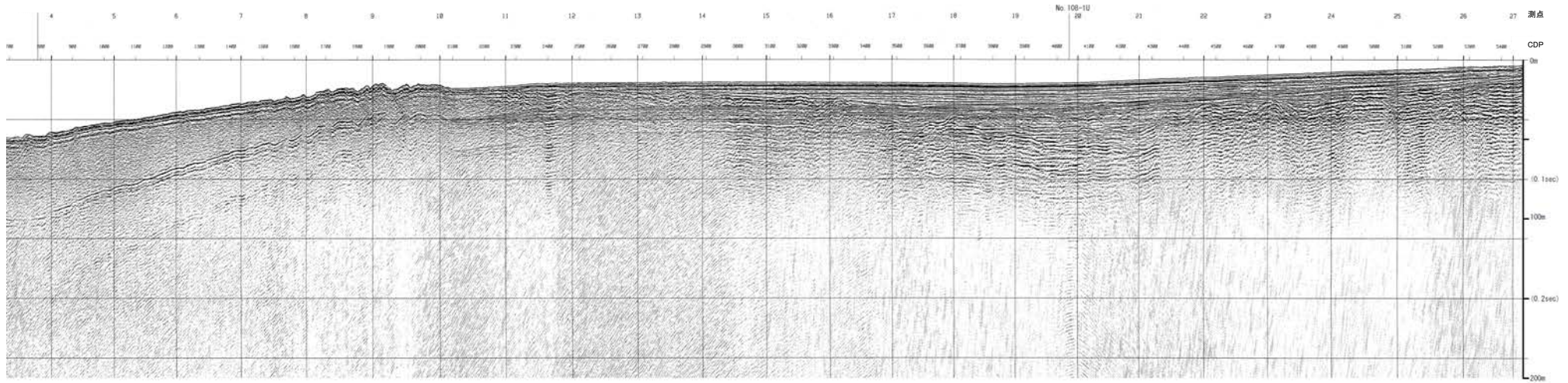

約 500m

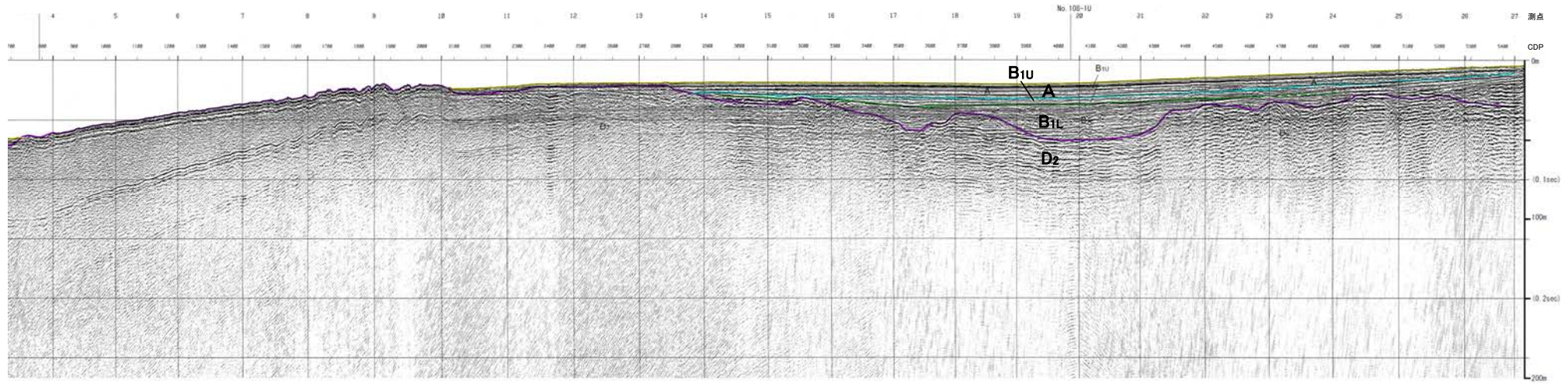

約 500m

地質時代		地質層序	
第四紀	更新世	A層	
	前期		
	中期	B層	B <sub>1U</sub> 層 B <sub>1L</sub> 層
	後期		
	全新世		
第三紀	中新世	C層	C <sub>1</sub> 層 C <sub>2</sub> 層
	古第三紀	D層	D <sub>1</sub> 層 D <sub>2</sub> 層
	先第三紀		

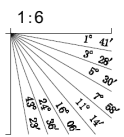

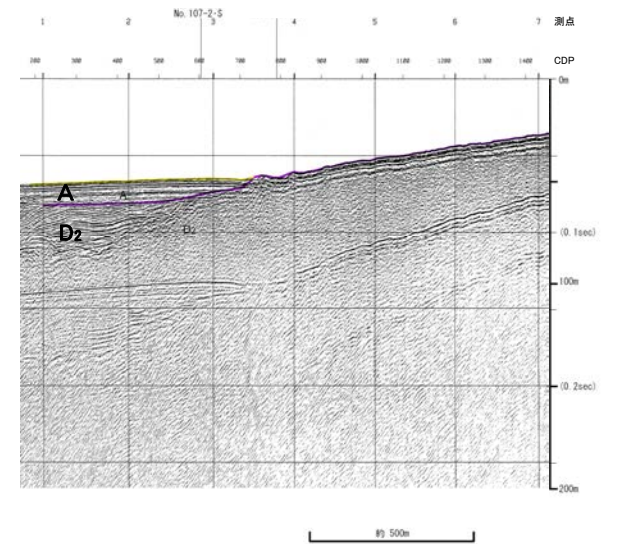
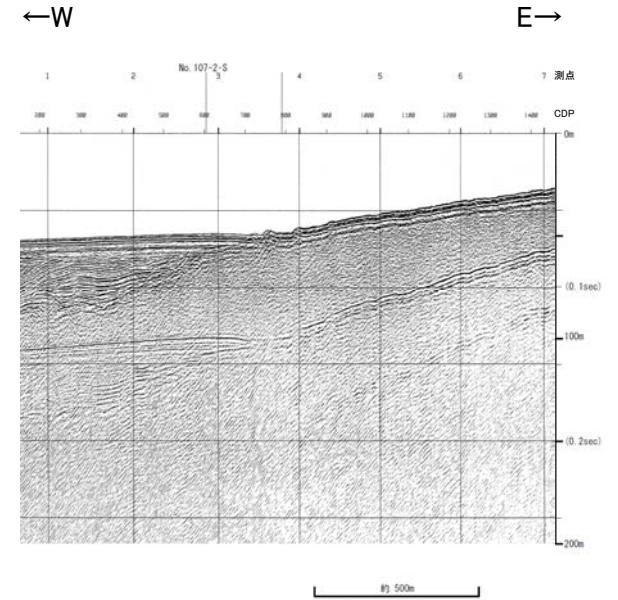

地質時代		地質層序	
第四紀	更新世	A層	
	後期	B <sub>10</sub> 層	B <sub>11</sub> 層
	中期	B <sub>9</sub> 層	B <sub>10</sub> 層
	前期	B <sub>8</sub> 層	B <sub>9</sub> 層
第三紀	新第三紀	C <sub>1</sub> 層	C <sub>2</sub> 層
	中新世	D <sub>1</sub> 層	
	古第三紀	D <sub>2</sub> 層	
	侏羅紀		

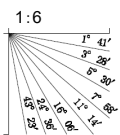

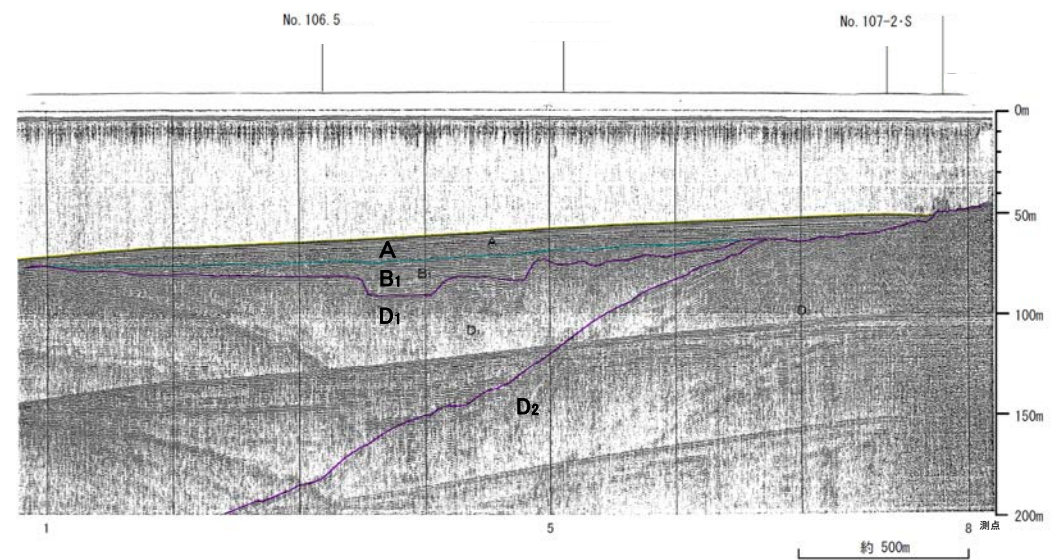
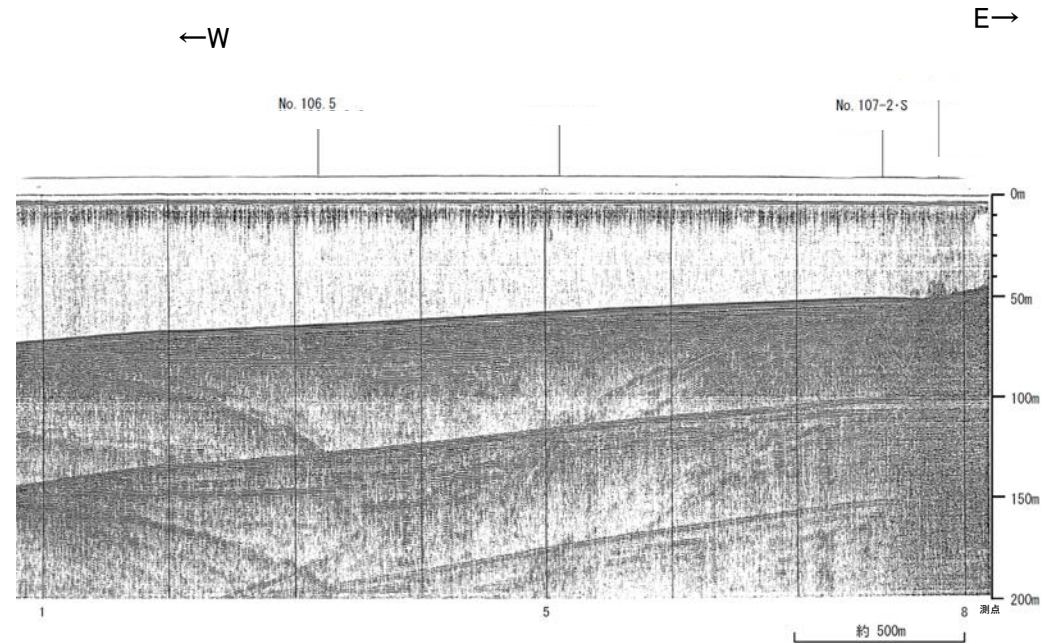

地質時代		地質層序		
第四紀	完新世	A層		
	更新世	後期	B <sub>10</sub> 層 B <sub>11</sub> 層	
		中期	B層	B <sub>1</sub> 層 B <sub>2</sub> 層
			前期	C層
	第三紀	新第三紀	D層	D <sub>1</sub> 層
		古第三紀		D <sub>2</sub> 層
先第三紀				

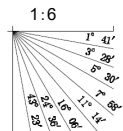

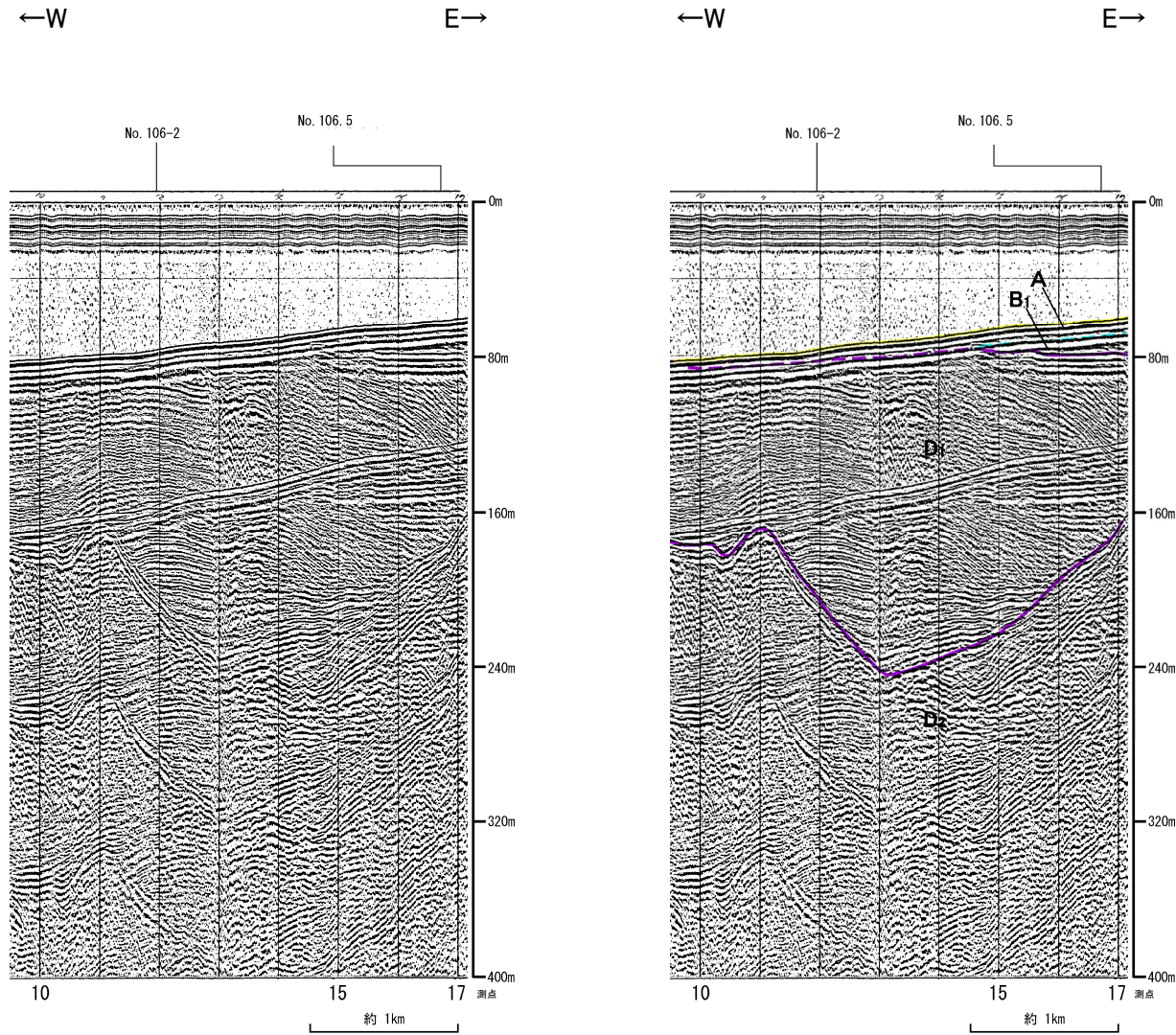

地質時代		地質層序	
第四紀	完新世	A層	
	更新世	後期	B <sub>1L</sub> 層
		中期	B <sub>2</sub> 層
	更新世	前期	C <sub>1</sub> 層
前期		C <sub>2</sub> 層	
第三紀	中新世	D <sub>1</sub> 層	
	中新世	D <sub>2</sub> 層	
第三紀			
第三紀			

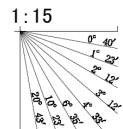



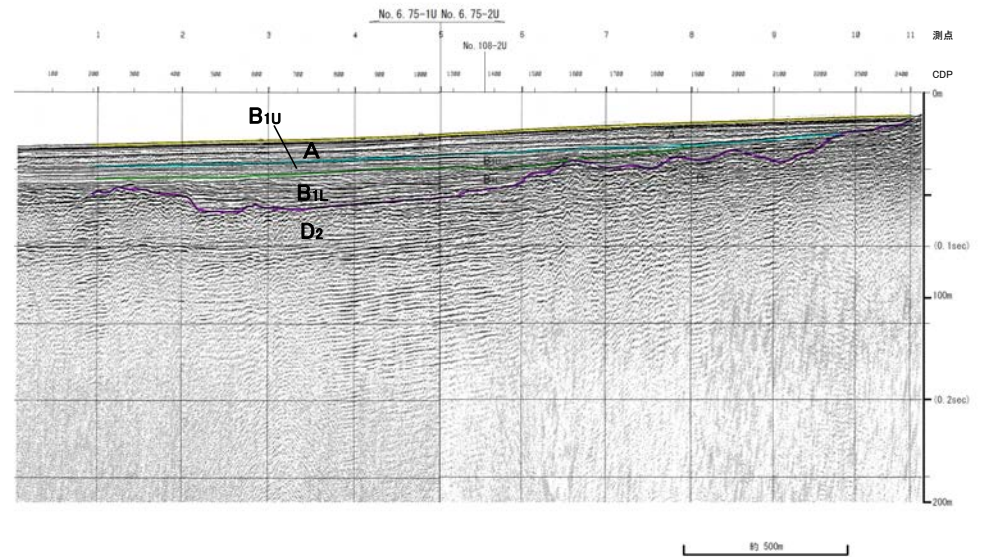
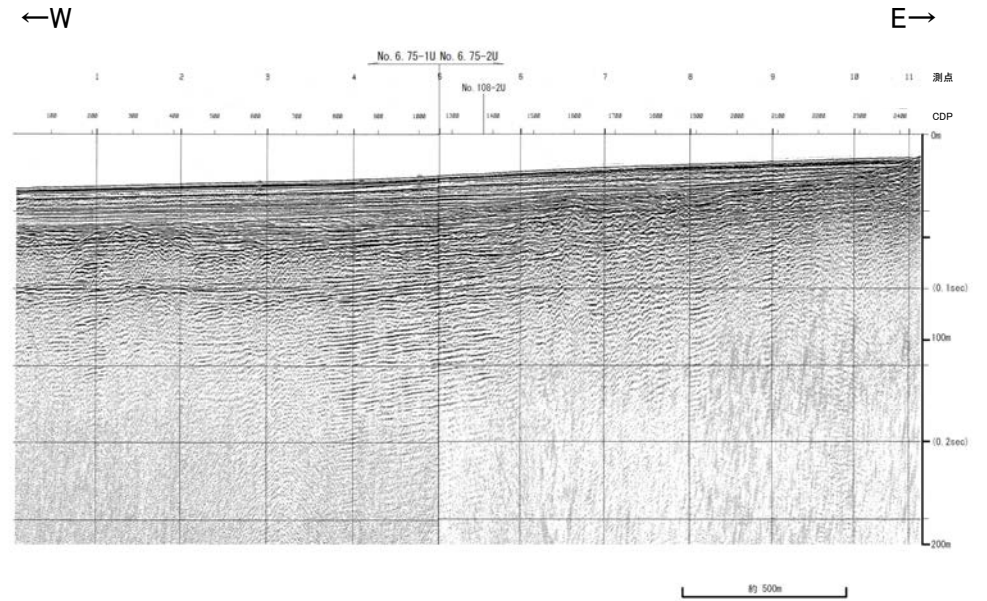

地質時代		地質層序
第四紀	更新世	A層
	後期	B <sub>1</sub> 層
		B <sub>2</sub> 層
	中期	B <sub>3</sub> 層
	前期	C <sub>1</sub> 層
C <sub>2</sub> 層		
第三紀	中新世	D <sub>1</sub> 層
	古第三紀	D <sub>2</sub> 層

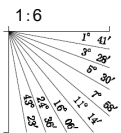

# No.7・S, No.7-2U(北陸電カスパーカー, ブーマー)

各音波探査記録の全線は次頁, 次々頁  
←W

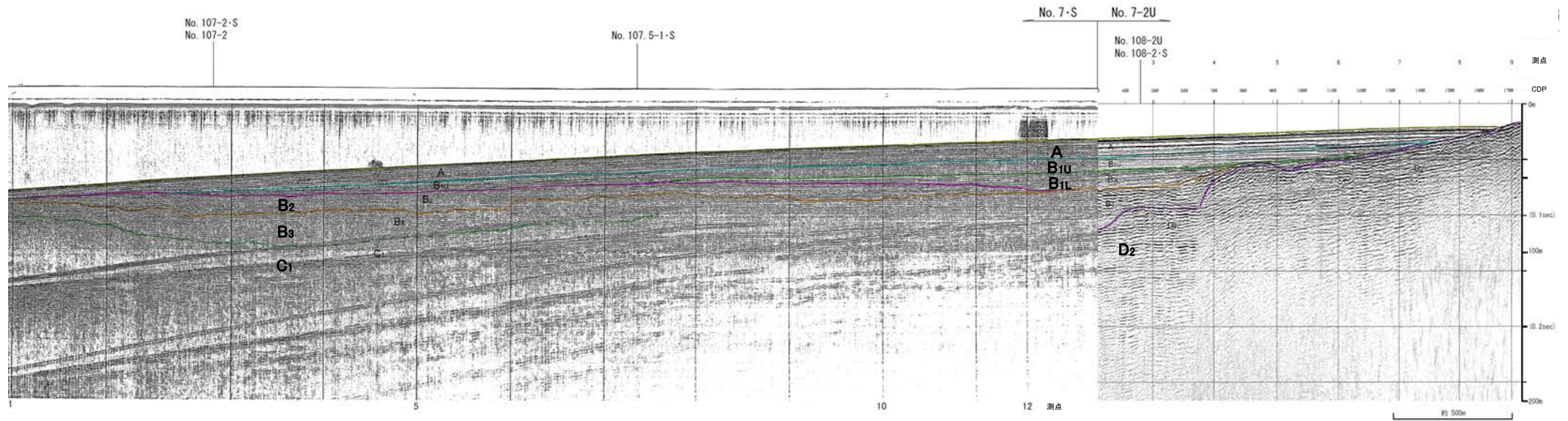
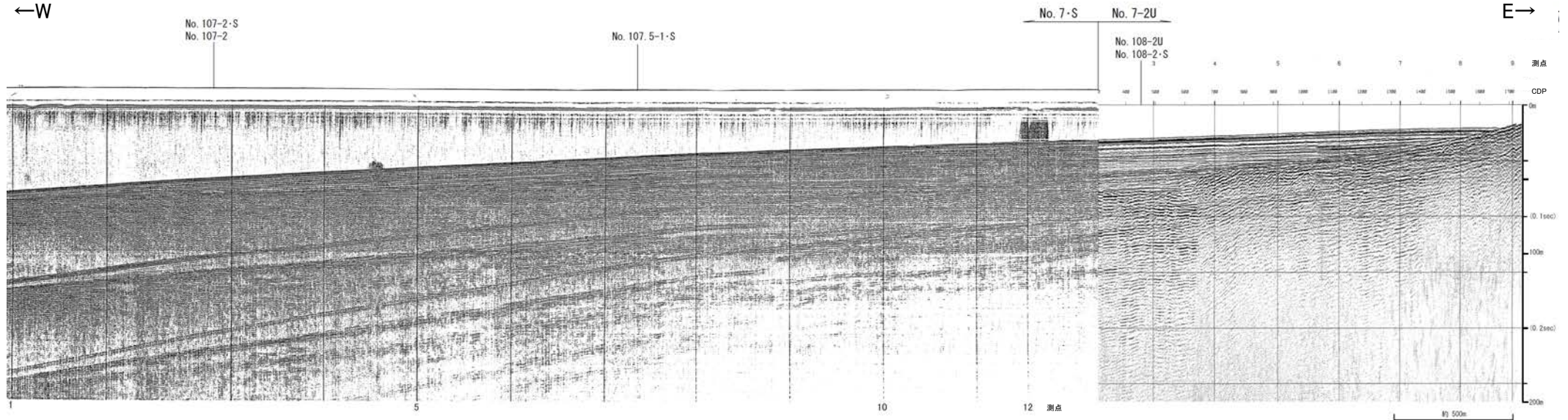

地質時代		地質層序	
第四紀	更新世	前期	A層
	中期	後期	B <sub>1U</sub> 層 B <sub>1L</sub> 層
		前期	B <sub>2</sub> 層 B <sub>3</sub> 層
	全新世	C層	C <sub>1</sub> 層
第三紀	中新世	D層	D <sub>1</sub> 層
	古第三紀		D <sub>2</sub> 層
		先第三紀	

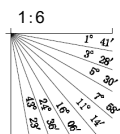

全線表示

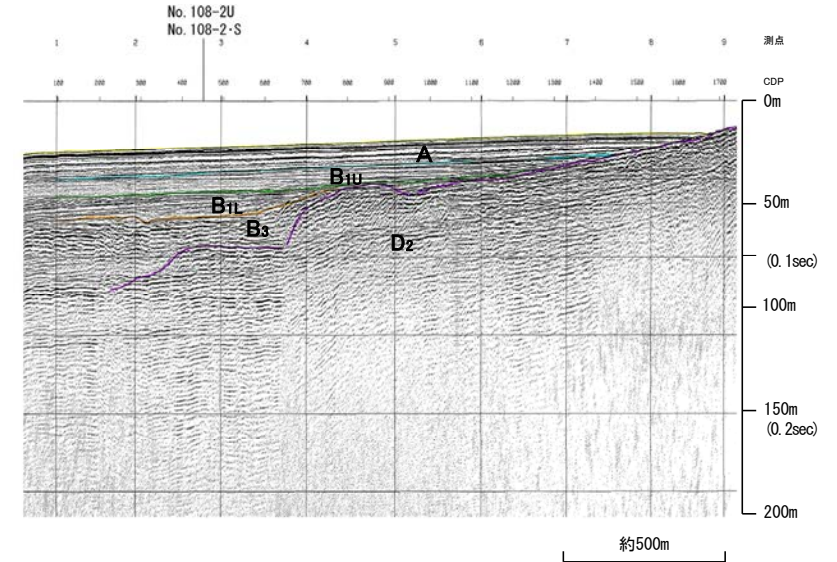
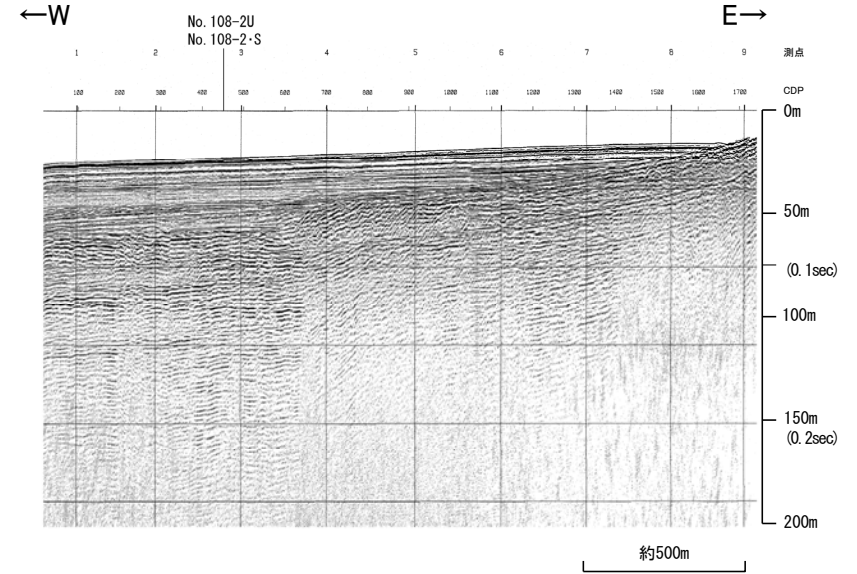

地質時代		地質層序		
第四紀	完新世	A層		
	更新世	後期	B <sub>1U</sub> 層	
		中期	B <sub>1</sub> 層	B <sub>1L</sub> 層
			B <sub>2</sub> 層	B <sub>3</sub> 層
	前期	C <sub>1</sub> 層		
新第三紀	鮮新世	C <sub>2</sub> 層		
	中新世	D <sub>1</sub> 層		
		D <sub>2</sub> 層		
古第三紀				
先第三紀				

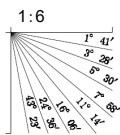

全線表示

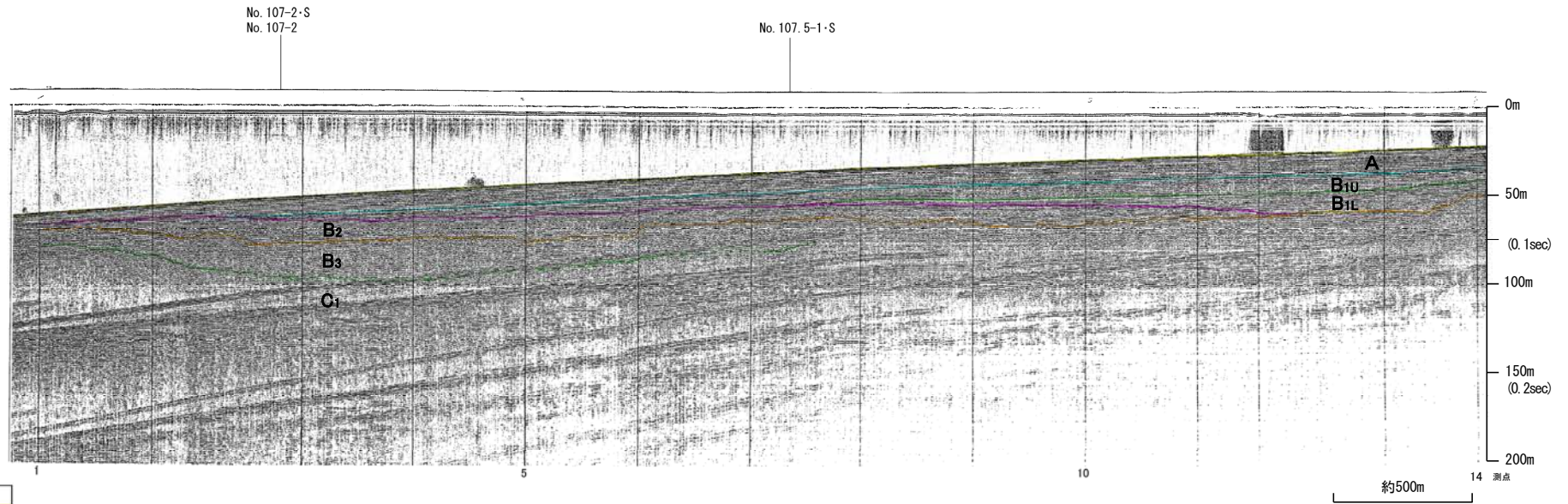
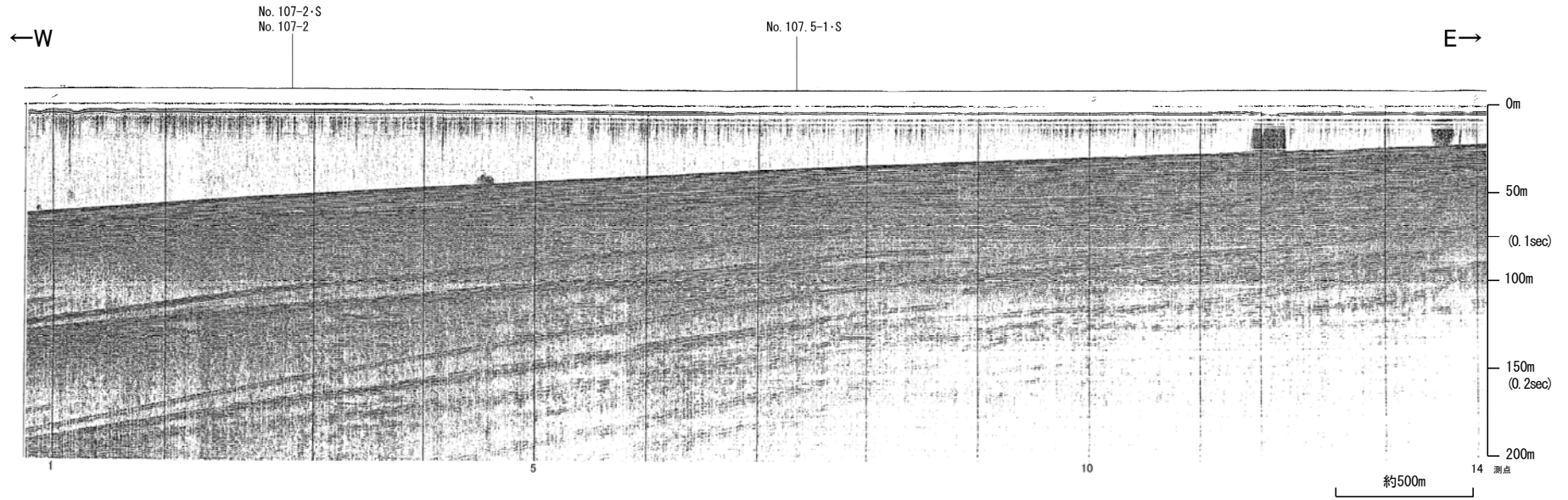

地質時代		地質層序	
第四紀	完新世	A層	
	更新世	後期	B <sub>10</sub> 層 B <sub>11</sub> 層
		中期	B <sub>2</sub> 層 B <sub>3</sub> 層
		前期	C <sub>1</sub> 層
	鮮新世	D層	
第三紀	中新世	D <sub>1</sub> 層	
	古第三紀	D <sub>2</sub> 層	
先第三紀			

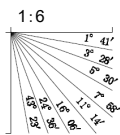

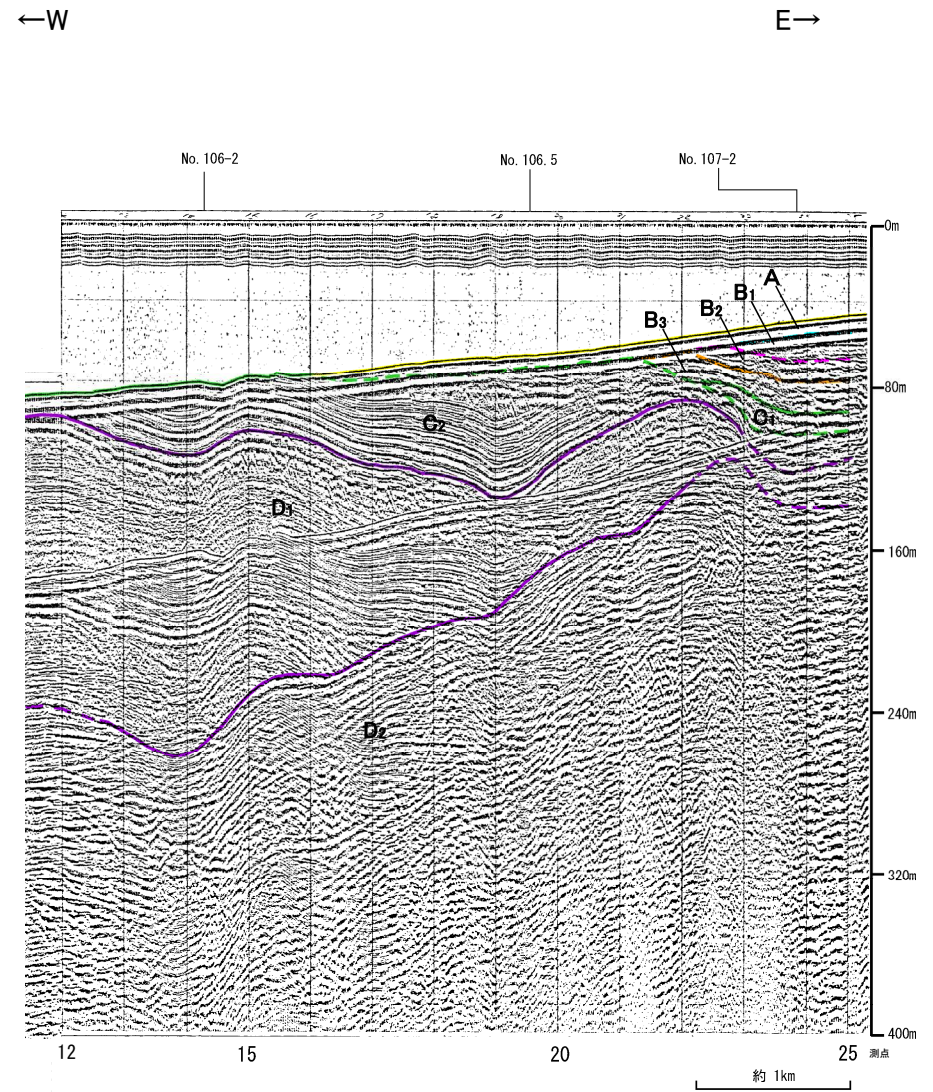
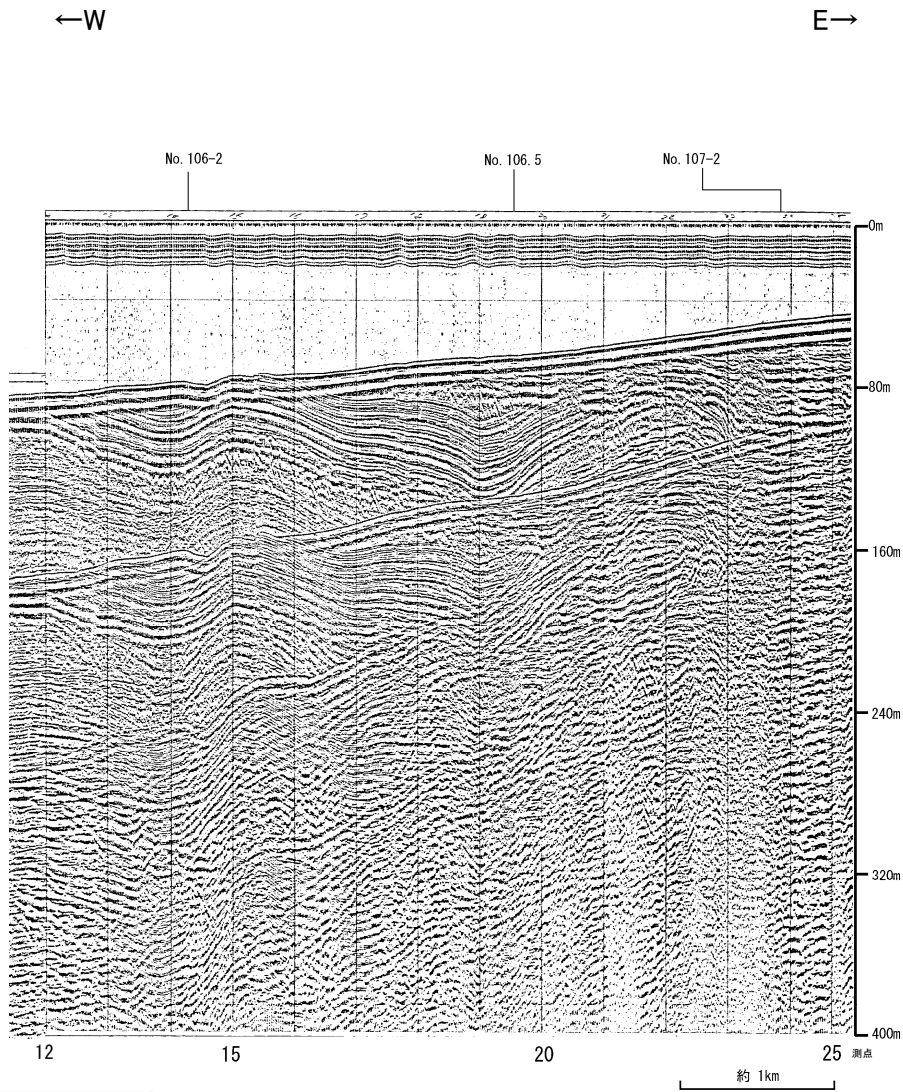

地質時代		地質層序	
第四紀	更新世	A層	
	後期	B <sub>1</sub> 層	B <sub>11</sub> 層
	中期	B <sub>2</sub> 層	B <sub>21</sub> 層
	前期	B <sub>3</sub> 層	
	全新世	C層	C <sub>1</sub> 層
第三紀	中新世	D <sub>1</sub> 層	
	古第三紀	D <sub>2</sub> 層	
第三紀			
第四紀			

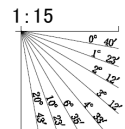

各音波探査記録の全線は次頁, 次々頁

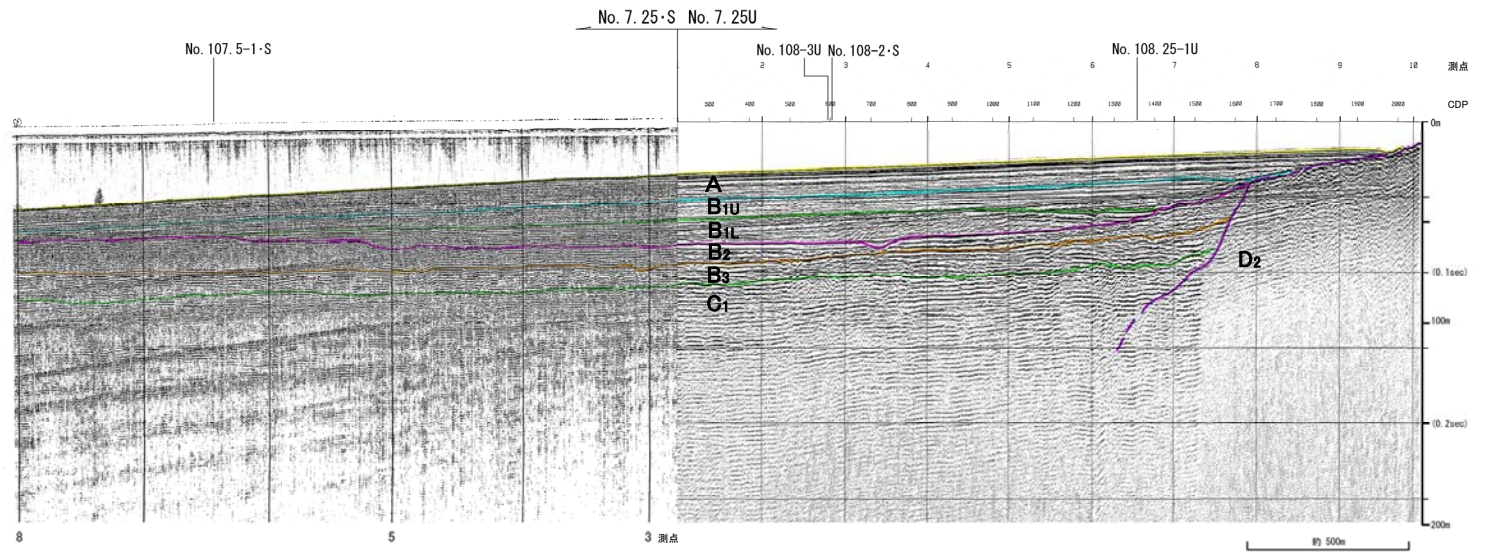
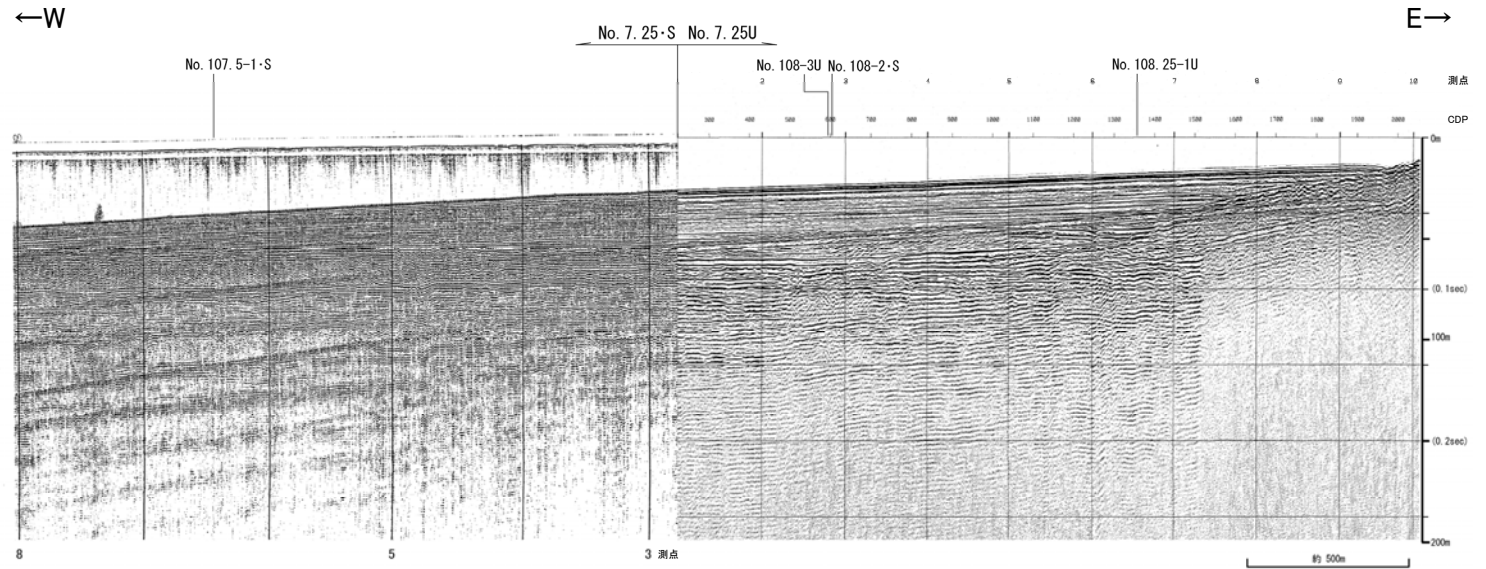

地質時代		地質層序
第四紀	完新世	A層
	更新世	B <sub>1U</sub> 層
		B <sub>1L</sub> 層
		B <sub>2</sub> 層
中世	B <sub>3</sub> 層	
前世	C <sub>1</sub> 層	
第三紀	新第三紀	D <sub>1</sub> 層
	中新世	D <sub>2</sub> 層
	古第三紀	D <sub>3</sub> 層
侏羅紀		

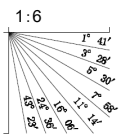

全線表示

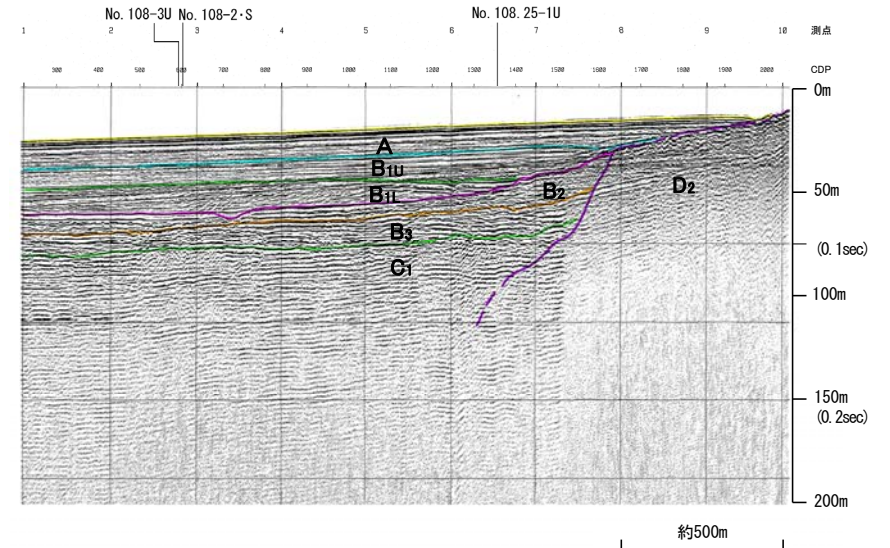
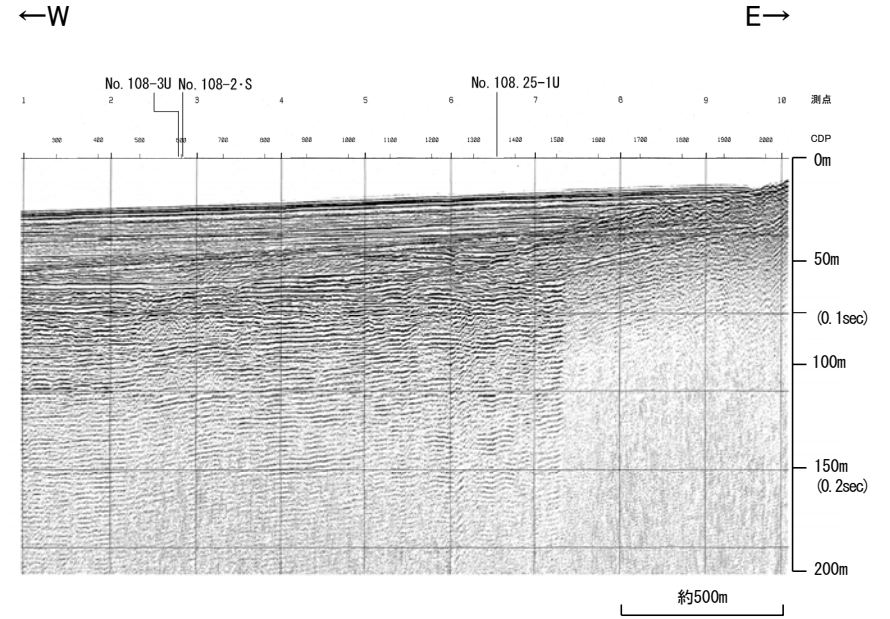

地質時代		地質層序	
第四紀	更新世	A層	
	後期	B <sub>1u</sub> 層	B <sub>1l</sub> 層
	中期	B <sub>2</sub> 層	B <sub>3</sub> 層
	前期	C <sub>1</sub> 層	
第三紀	中新世	D <sub>1</sub> 層	
	古第三紀	D <sub>2</sub> 層	
侏羅紀			

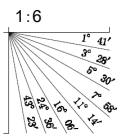

全線表示

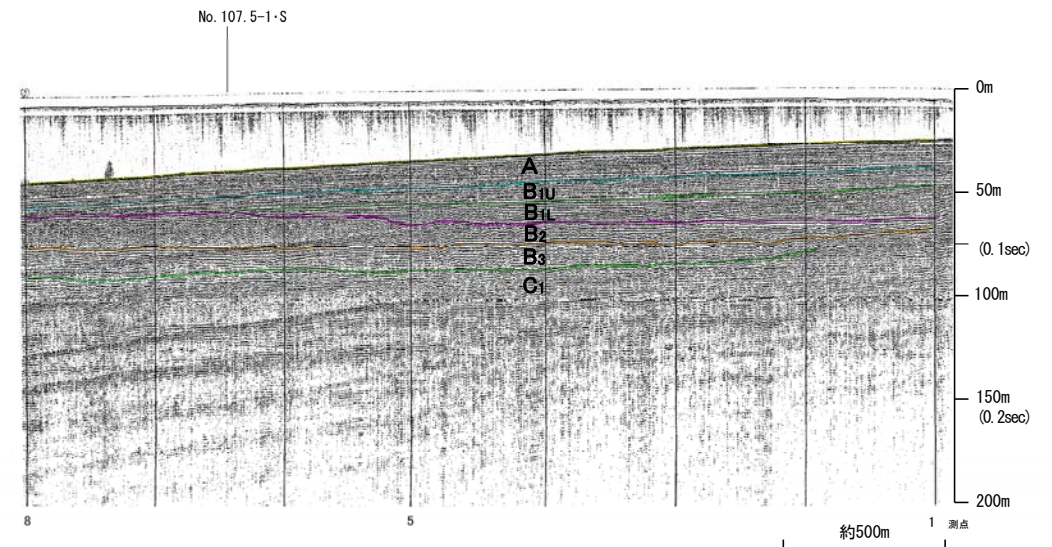
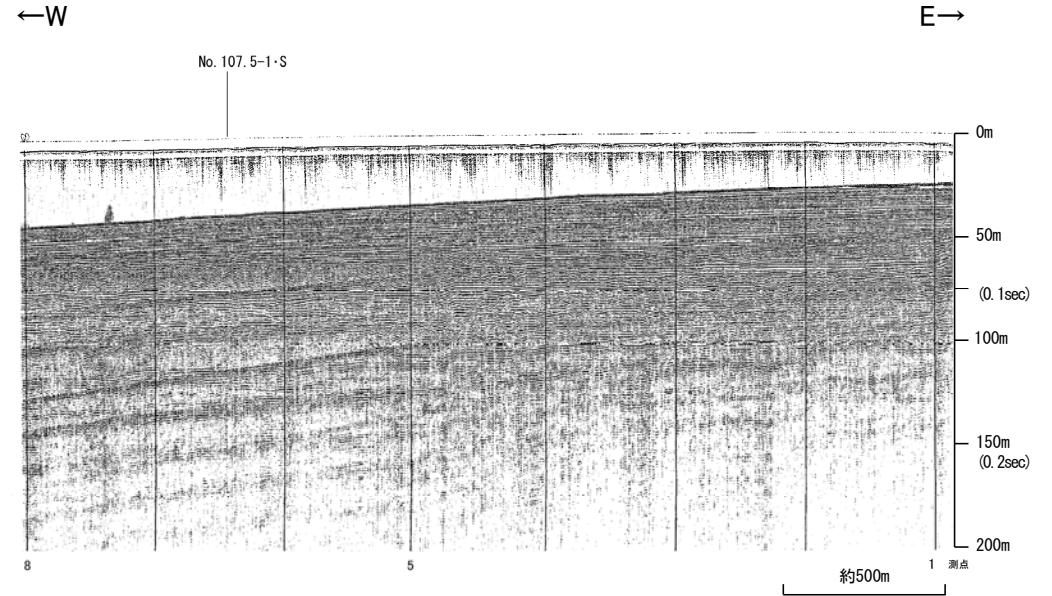

地質時代		地質層序	
第四紀	完新世	A層	
	更新世	後期	B <sub>1U</sub> 層 B <sub>1L</sub> 層
		中期	B <sub>2</sub> 層
		前期	B <sub>3</sub> 層
	新第三紀	中新世	C <sub>1</sub> 層 C <sub>2</sub> 層
古第三紀	侏羅紀	D <sub>1</sub> 層 D <sub>2</sub> 層	

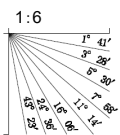



# No.7.5・S①, No.7.5U (北陸電カスパーカー, ブーマー)

各音波探査記録の全線はP.2-1-23, 24

←W

E→

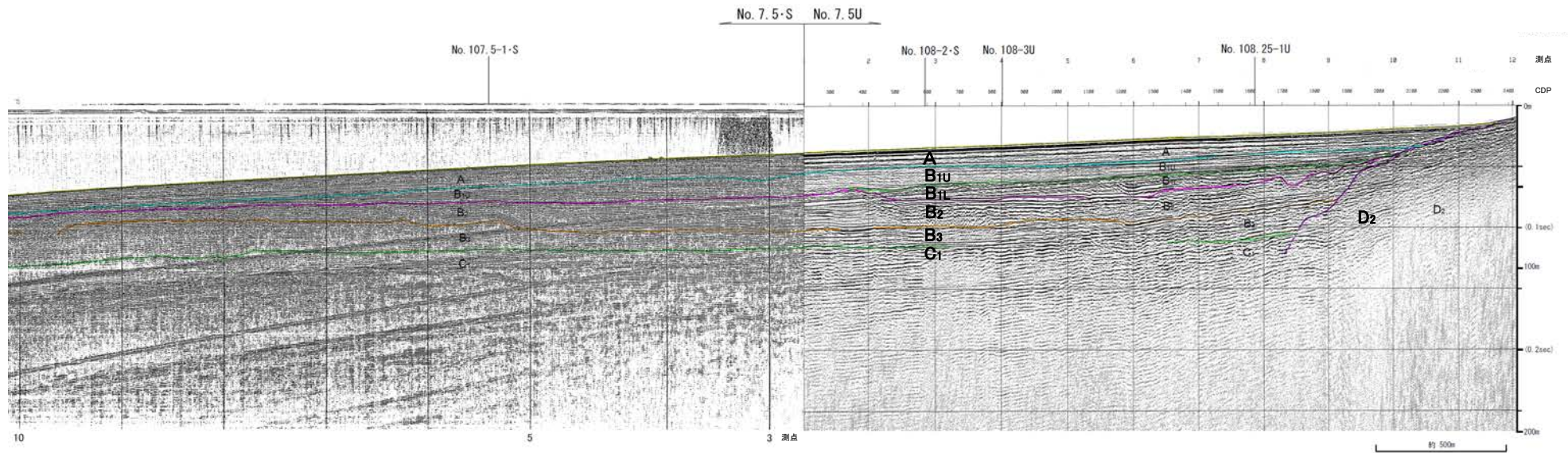
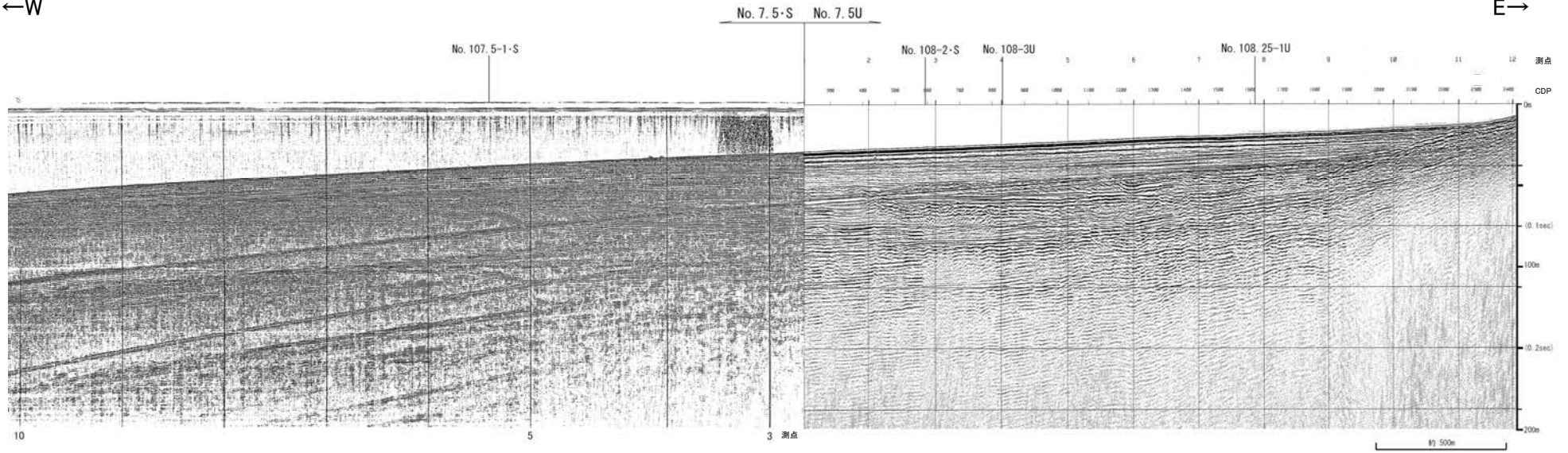

地質時代		地質層序
第四紀	更新世	A層
	前期	B <sub>11</sub> 層
	中期	B <sub>12</sub> 層
	後期	B <sub>2</sub> 層
	前期	B <sub>3</sub> 層
第三紀	新第三紀	C <sub>1</sub> 層
	中新世	C <sub>2</sub> 層
	古第三紀	D <sub>1</sub> 層
第二紀		D <sub>2</sub> 層

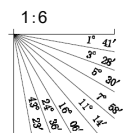

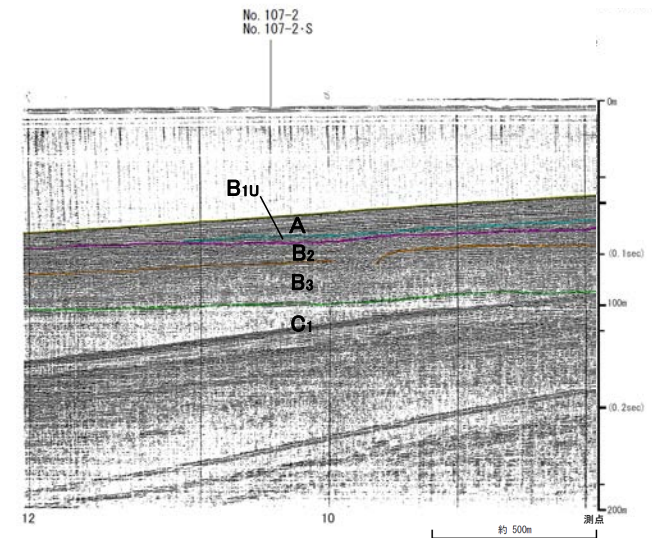
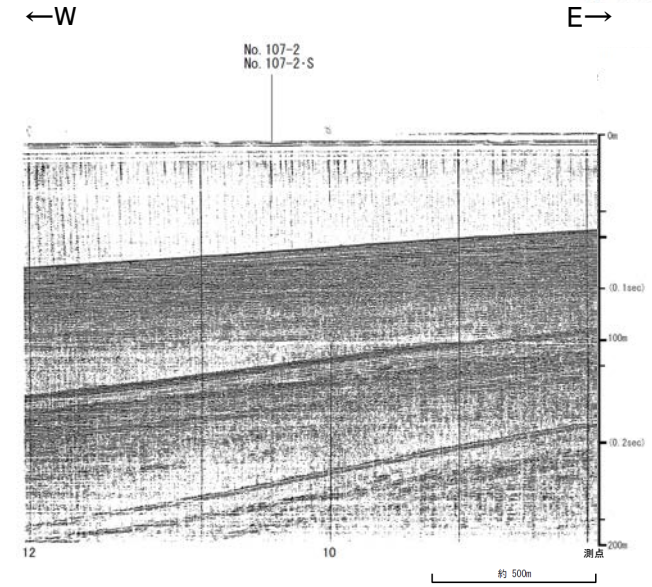

地質時代		地質層序	
第四紀	更新世	A層	
	後期	B <sub>1u</sub> 層	B <sub>1c</sub> 層
	中期	B <sub>2</sub> 層	B <sub>3</sub> 層
	前期	C <sub>1</sub> 層	C <sub>2</sub> 層
	全新世	D <sub>1</sub> 層	D <sub>2</sub> 層
第三紀			
白堊紀			

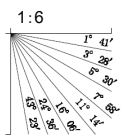

全線表示

←W

E→

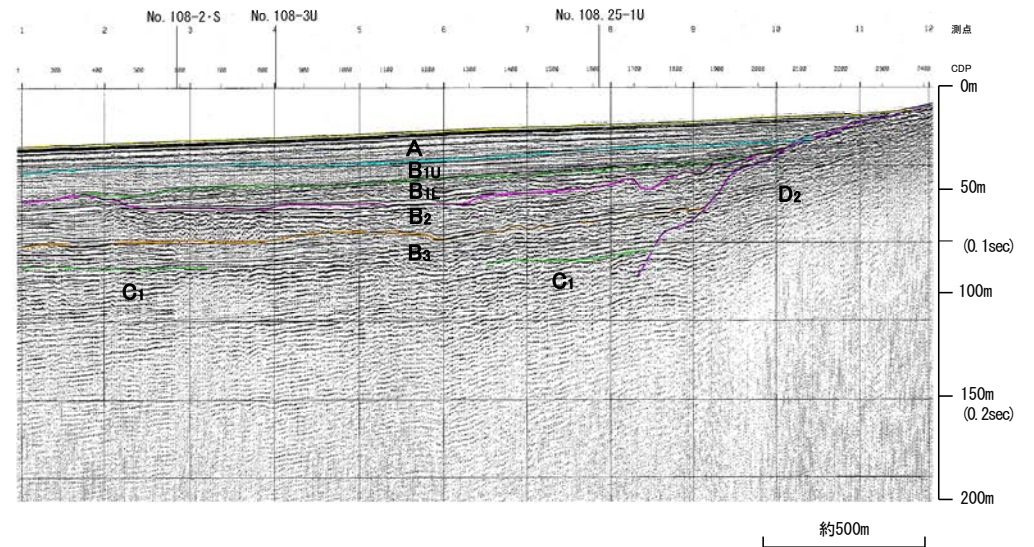
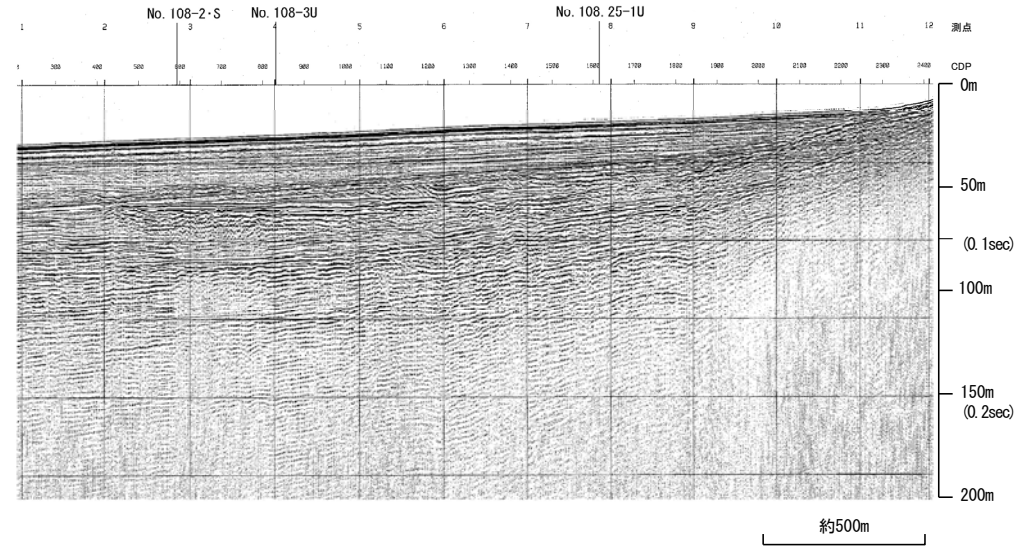

地質時代		地質層序
第四紀	完新世	A層
	後期	B <sub>1U</sub> 層 B <sub>1C</sub> 層
	中期	B <sub>2</sub> 層 B <sub>3</sub> 層
	前期	C <sub>1</sub> 層 C <sub>2</sub> 層
第三紀	中新世	D <sub>1</sub> 層
	古第三紀	D <sub>2</sub> 層

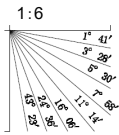

全線表示

←W

E→

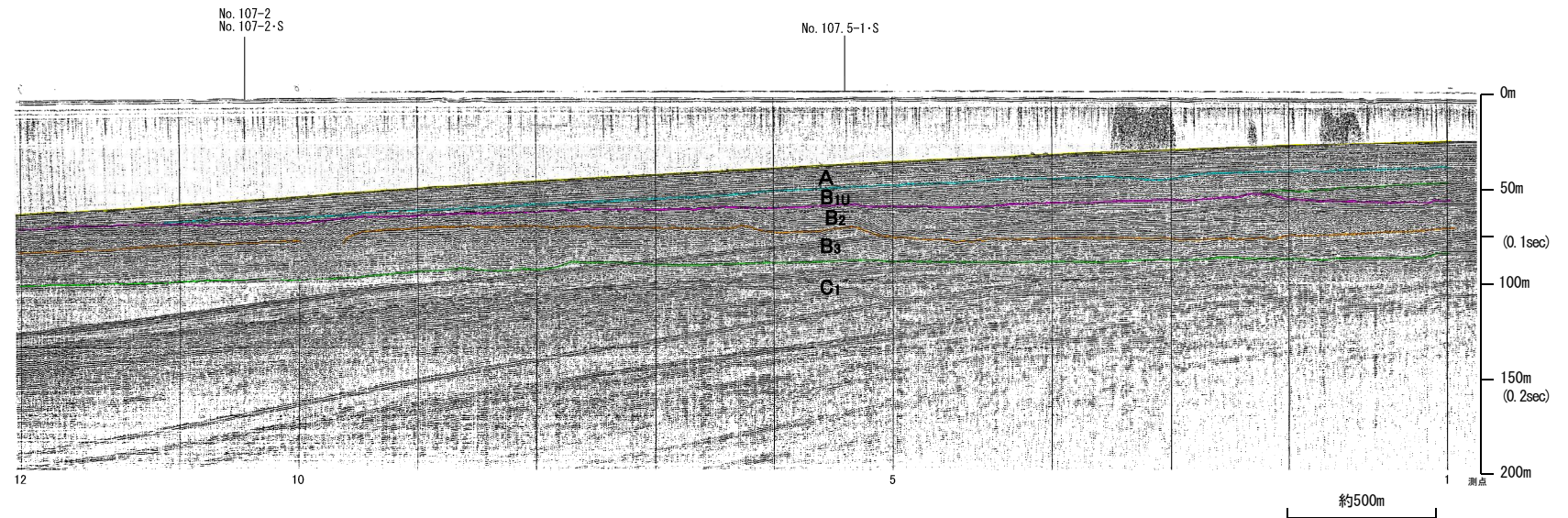
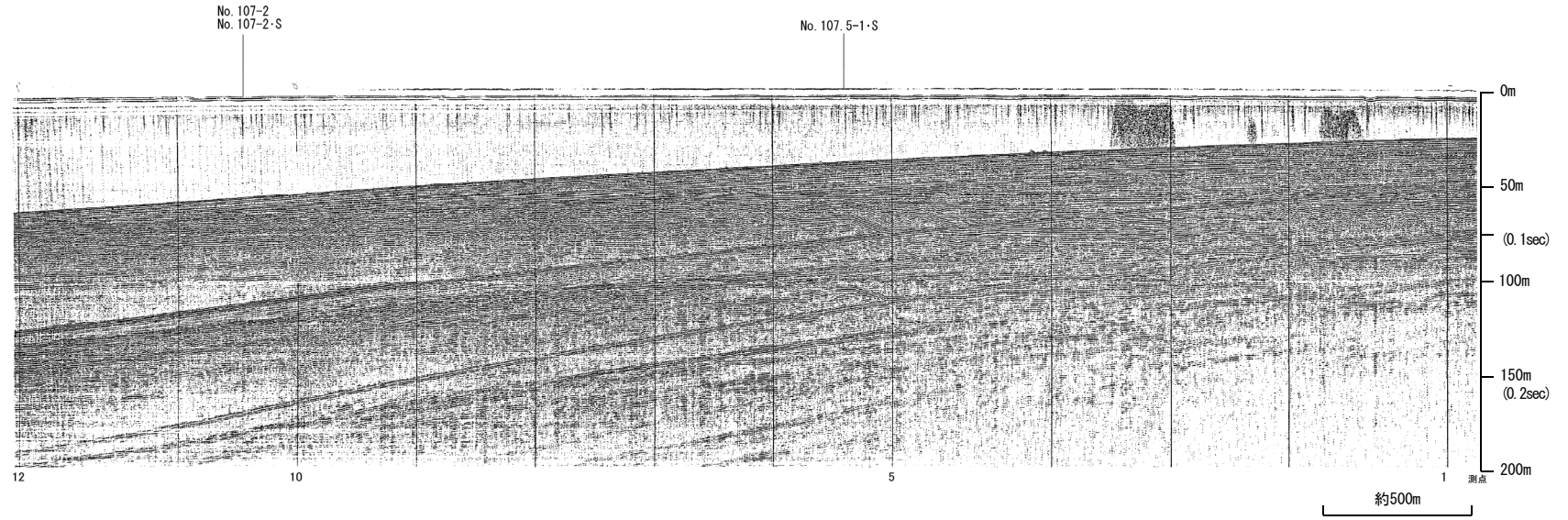

地質時代		地質層序
第四紀	完新世	A層
	後期	B <sub>1U</sub> 層
		B <sub>1L</sub> 層
	中期	B <sub>2</sub> 層
		B <sub>3</sub> 層
前期	C <sub>1</sub> 層	
第三紀	鮮新世	C <sub>2</sub> 層
	中新世	D <sub>1</sub> 層
		D <sub>2</sub> 層
古第三紀		
先第三紀		

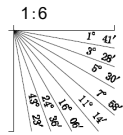

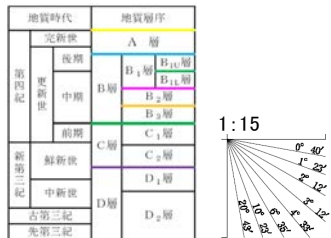
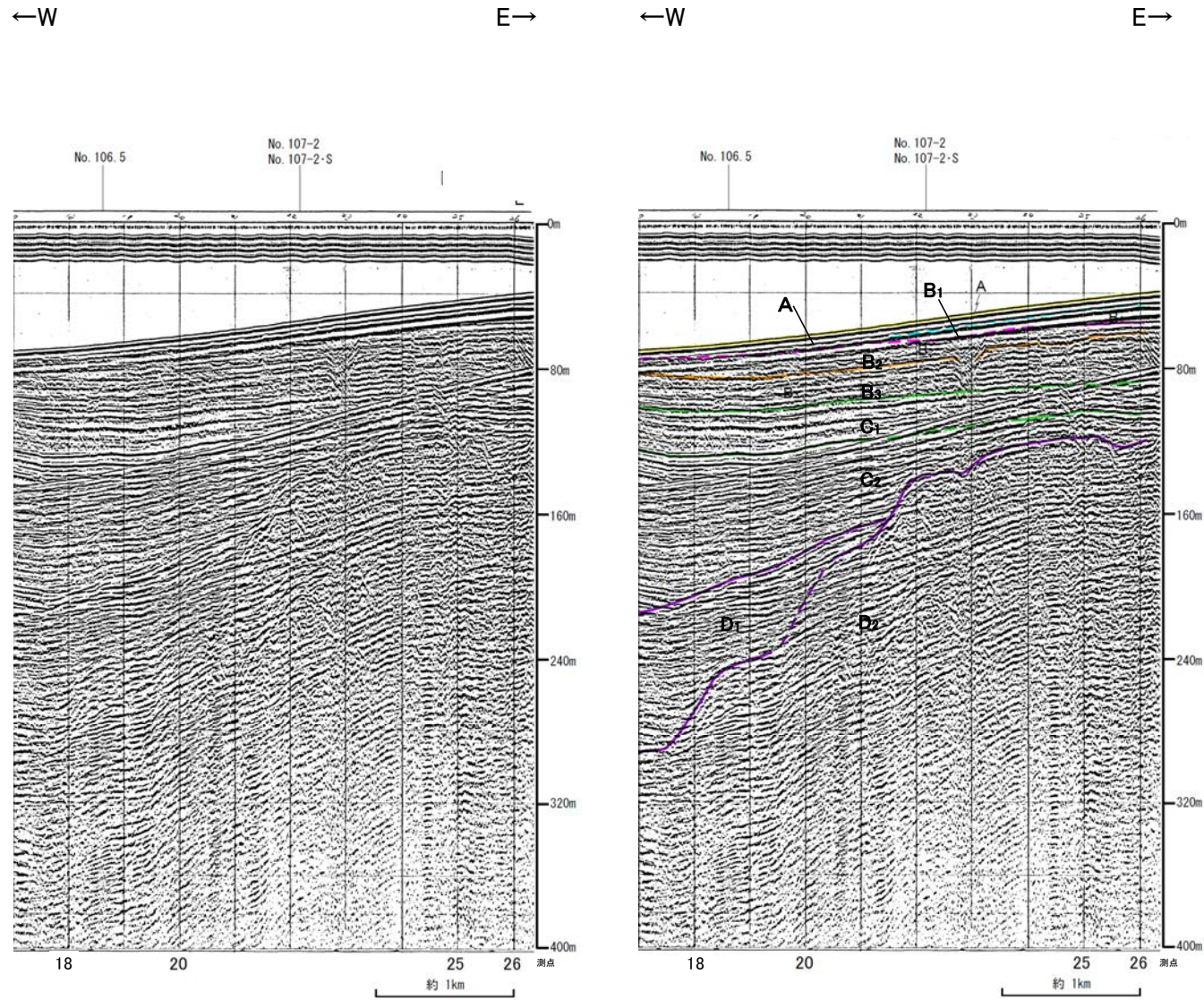

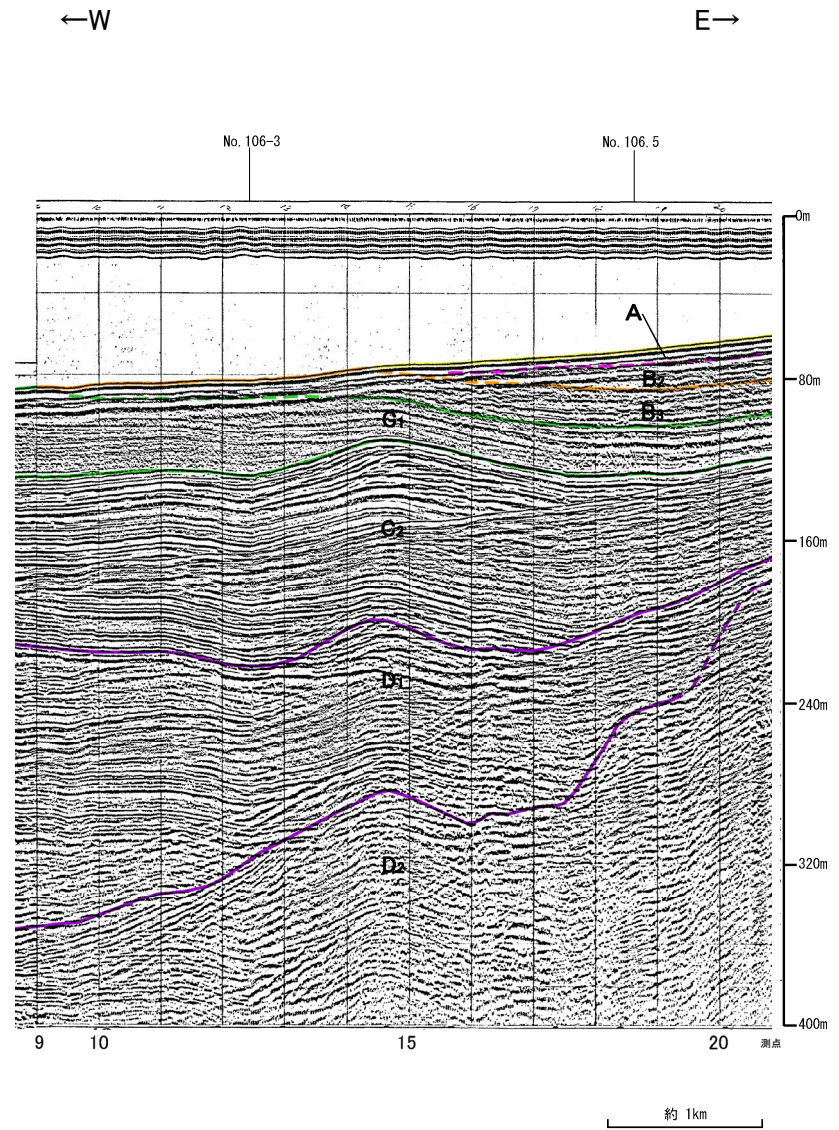
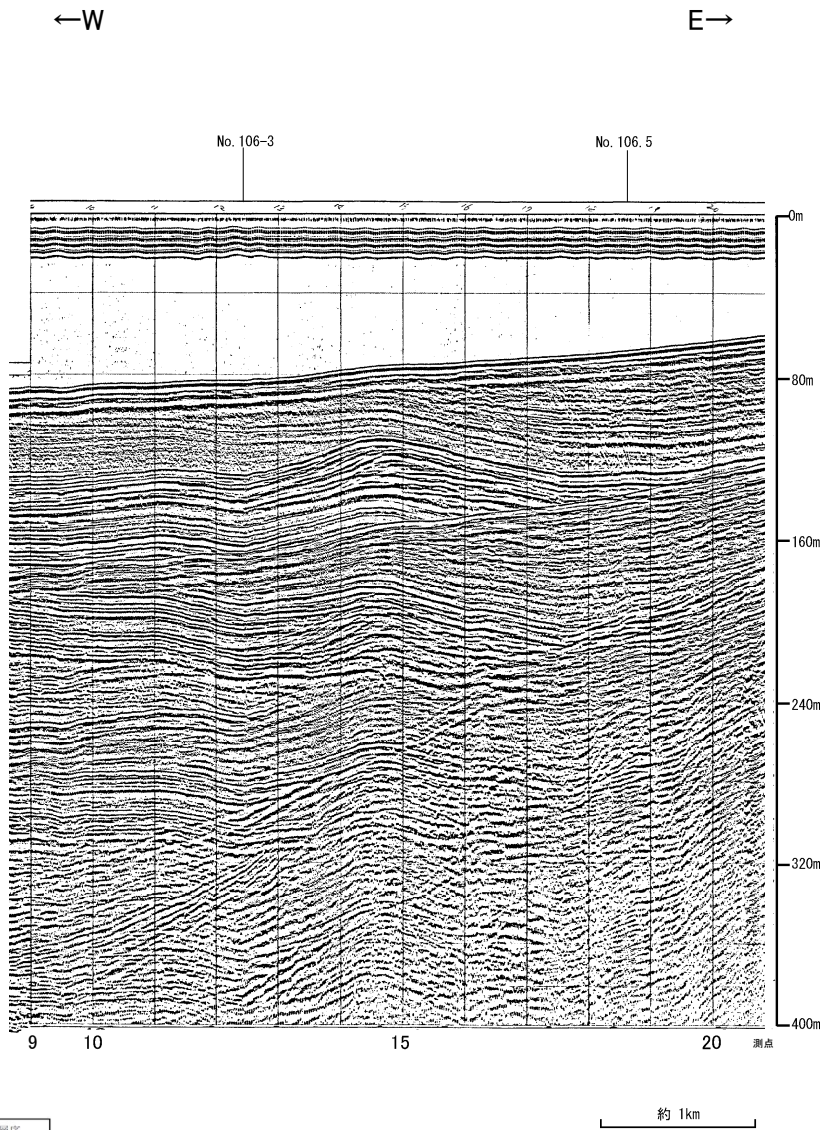

地質時代		地質層序	
第四紀	更新世	A層	
	後期	B <sub>1</sub> 層	B <sub>10</sub> 層
	中期	B <sub>2</sub> 層	B <sub>11</sub> 層
	前期	C <sub>1</sub> 層	
	新第三紀	D <sub>1</sub> 層	
新第三紀	中新世	D <sub>2</sub> 層	
	古第三紀		
先第三紀			

1:15

各音波探査記録の全線は次頁, 次々頁

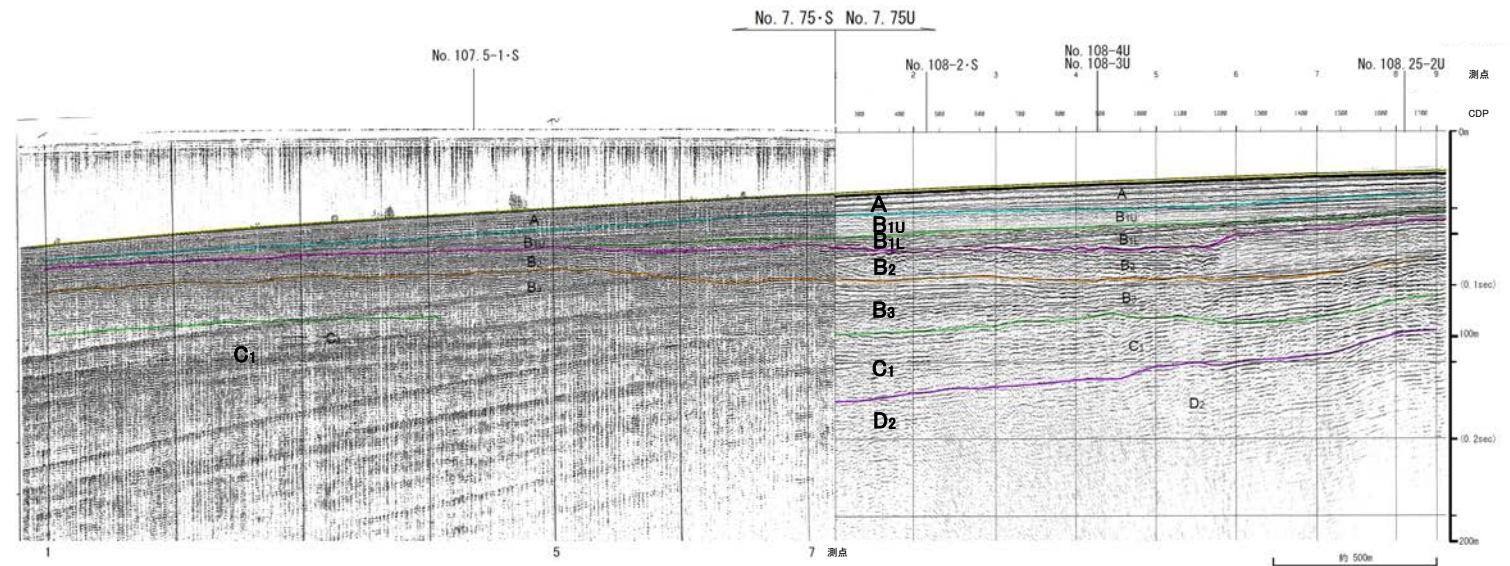
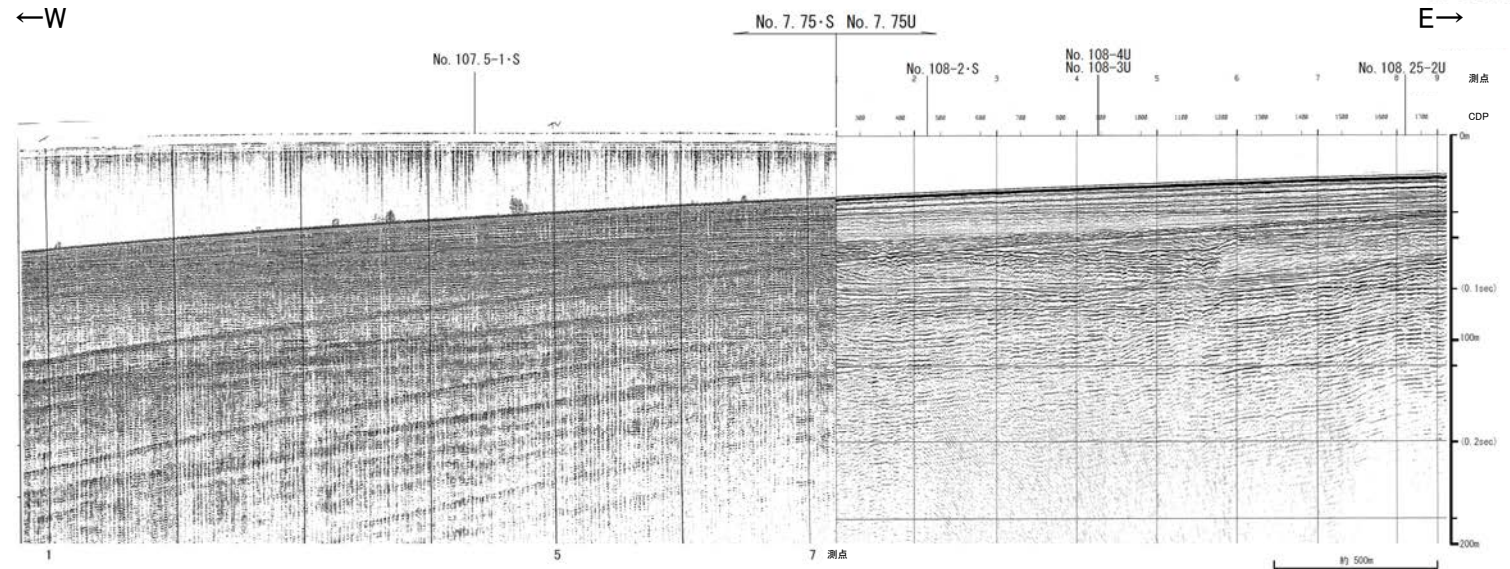

地質時代		地質層序
第四紀	完新世	A層
	後期	B <sub>1U</sub> 層 B <sub>1L</sub> 層
	中期	B <sub>2</sub> 層 B <sub>3</sub> 層
	前期	C <sub>1</sub> 層 C <sub>2</sub> 層
第三紀	新第三紀	D <sub>1</sub> 層
	古第三紀	D <sub>2</sub> 層

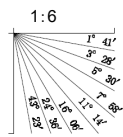

全線表示

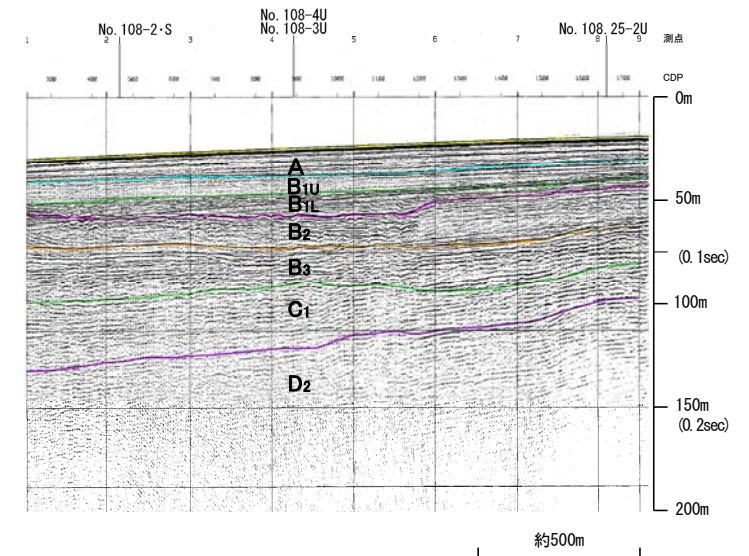
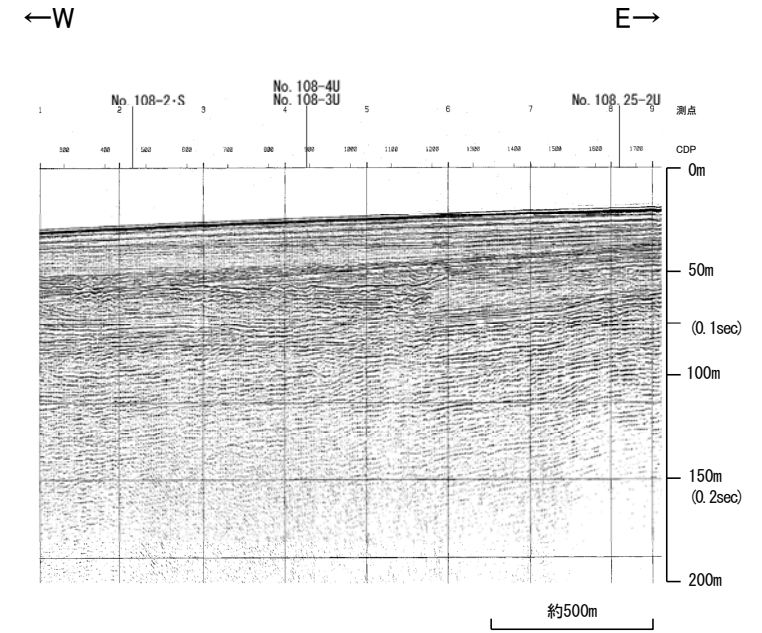

地質時代		地質層序
第四紀	完新世	A層
	後期	B <sub>1U</sub> 層 B <sub>1L</sub> 層
	中期	B <sub>2</sub> 層 B <sub>3</sub> 層
	前期	C <sub>1</sub> 層 C <sub>2</sub> 層
新第三紀	鮮新世	D <sub>1</sub> 層
	中新世	D <sub>2</sub> 層
古第三紀		
先第三紀		

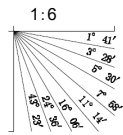



全線表示

←W

E→

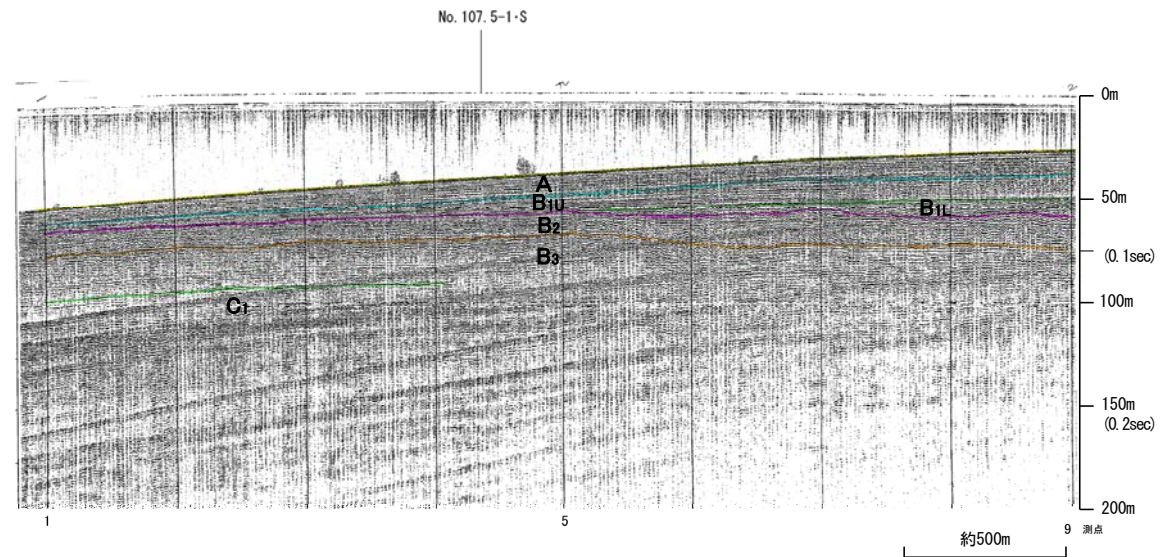
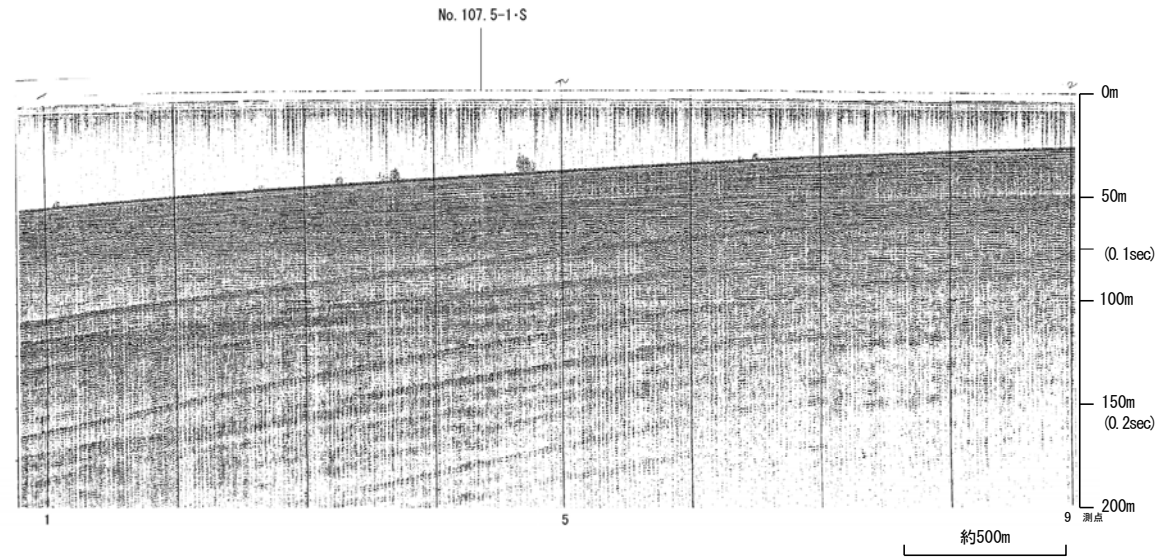

地質時代		地質層序
第四紀	完新世	A層
	後期	B <sub>1U</sub> 層
		B <sub>1L</sub> 層
	中期	B <sub>2</sub> 層
B <sub>3</sub> 層		
前期	C <sub>1</sub> 層	
新第三紀	鮮新世	C <sub>2</sub> 層
	中新世	D <sub>1</sub> 層
		D <sub>2</sub> 層
古第三紀		
先第三紀		

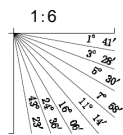

# No.8・S, No.8U(北陸電カスパーカー, ブーマー)

各音波探査記録の全線は次頁, 次々頁

←W

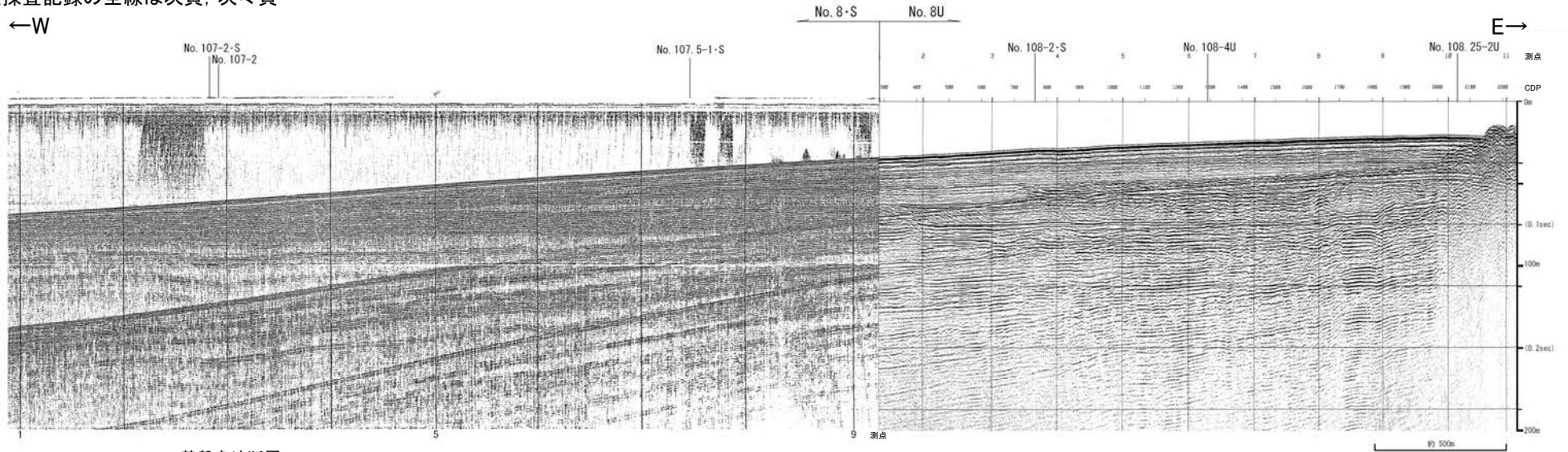

基盤島沖断層

ト ト

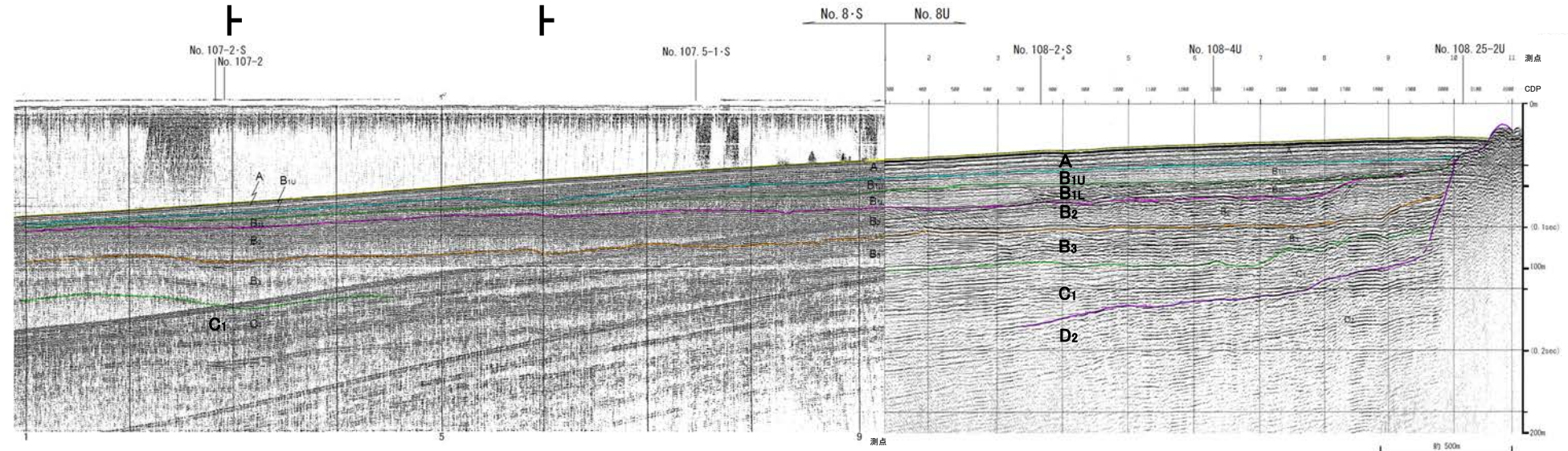

地質時代		地質層序
第四紀	完新世	A層
	後期	B <sub>1U</sub> 層 B <sub>1L</sub> 層
	中期	B <sub>2</sub> 層 B <sub>3</sub> 層
	前期	C <sub>1</sub> 層
第三紀	鮮新世	C <sub>2</sub> 層
	中新世	D <sub>1</sub> 層
古第三紀		D <sub>2</sub> 層
侏羅紀		

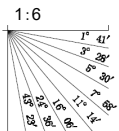

全線表示

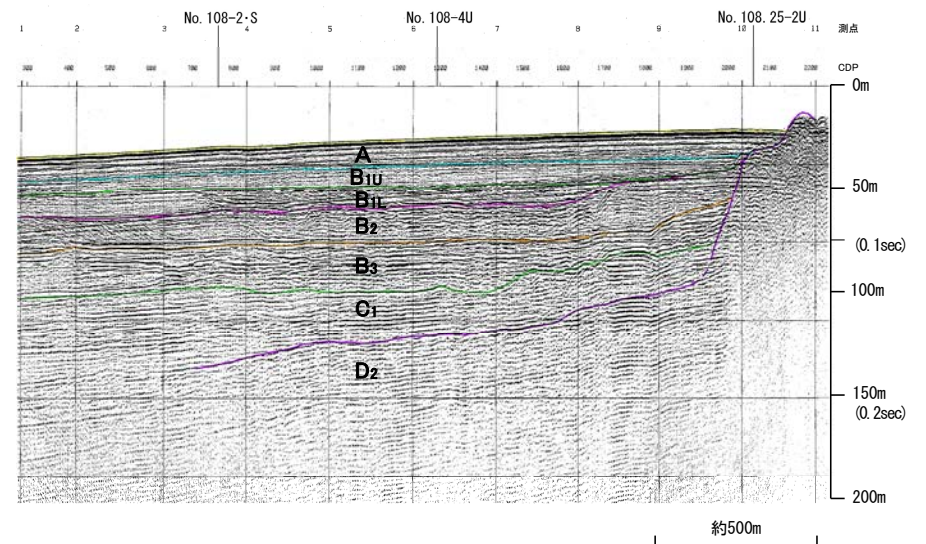
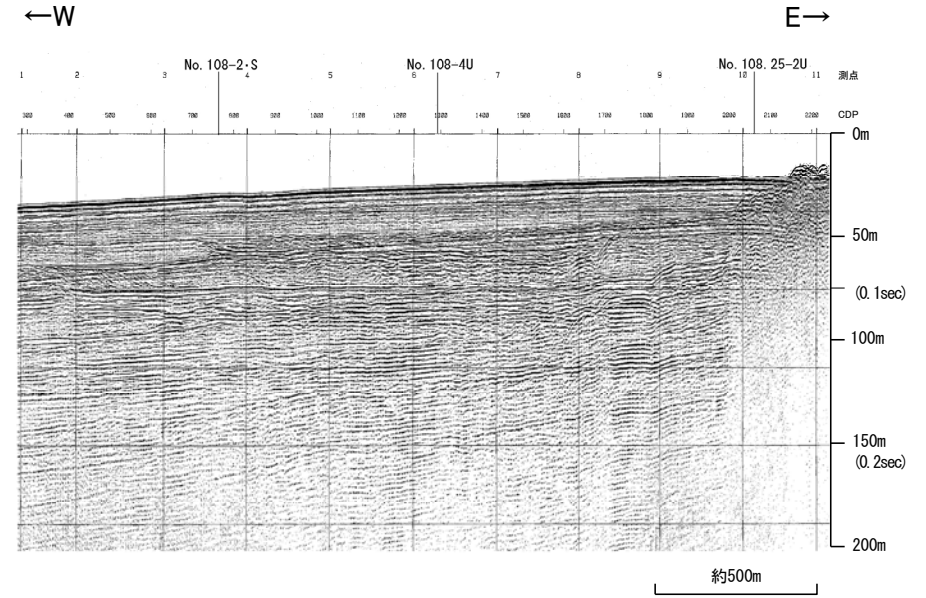

地質時代		地質層序	
第四紀	完新世	A層	
	後期	B <sub>10</sub> 層	B <sub>11</sub> 層
		B <sub>2</sub> 層	B <sub>3</sub> 層
	中期	B層	
	前期	C <sub>1</sub> 層	C <sub>2</sub> 層
C層			
第三紀	中新世	D <sub>1</sub> 層	
	中新世	D層	
古第三紀	D <sub>2</sub> 層		
先第三紀			

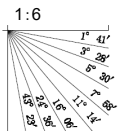

全線表示

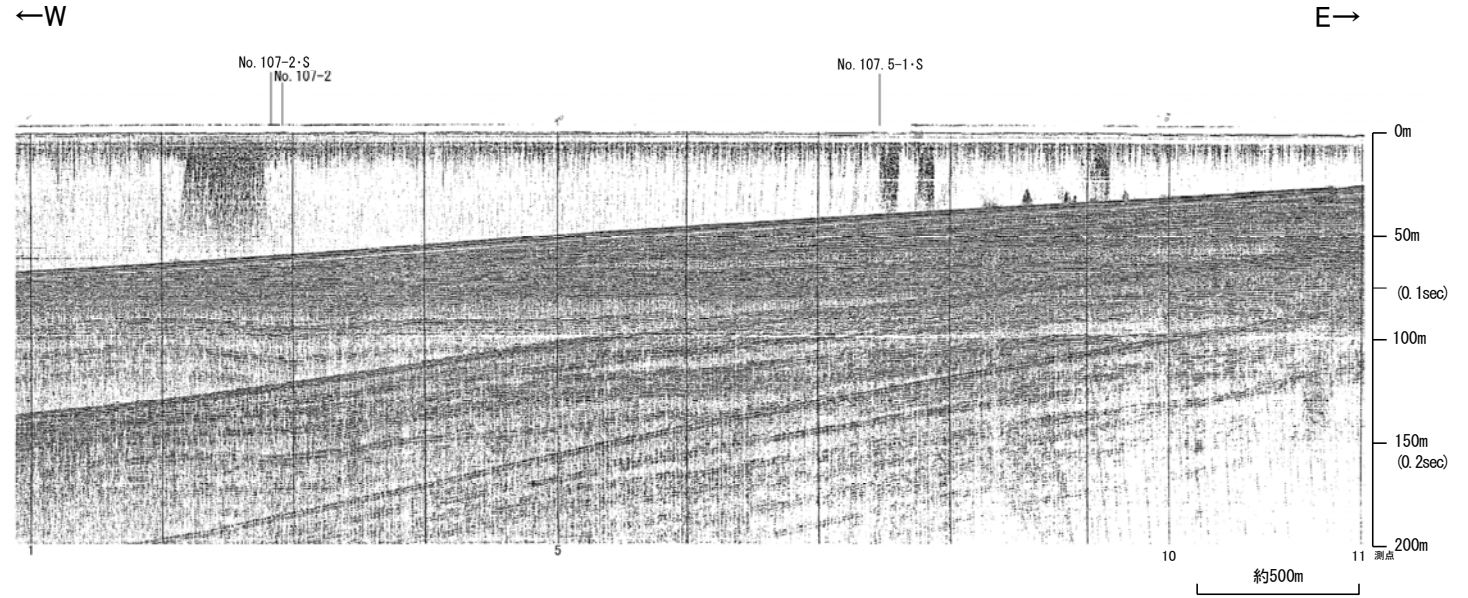

基盤島沖断層

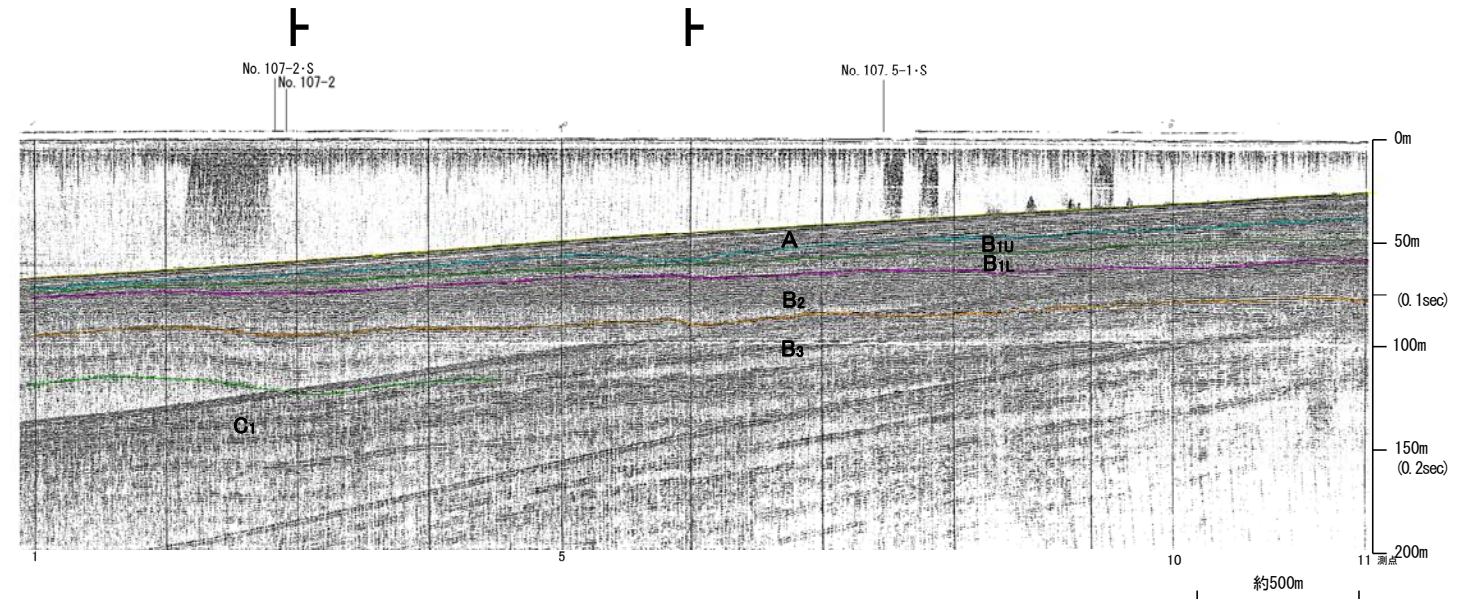

地質時代		地質層序	
第四紀	完新世	A層	
	更新世	後期	B <sub>1</sub> 層 B <sub>1L</sub> 層
		中期	B <sub>2</sub> 層 B <sub>3</sub> 層
	前期	C <sub>1</sub> 層	
第三紀	鮮新世	C <sub>2</sub> 層	
	中新世	D <sub>1</sub> 層	
古第三紀		D <sub>2</sub> 層	
先第三紀			

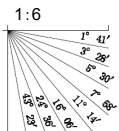

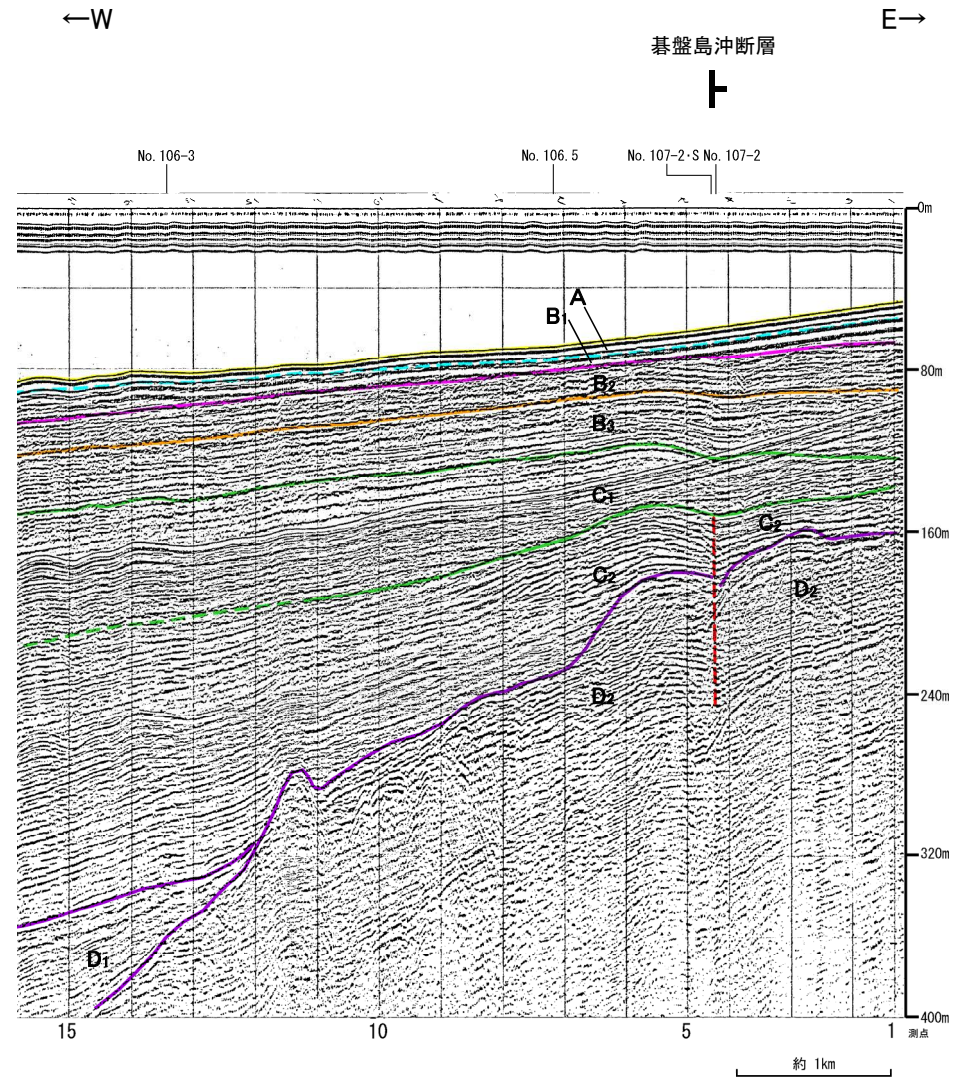
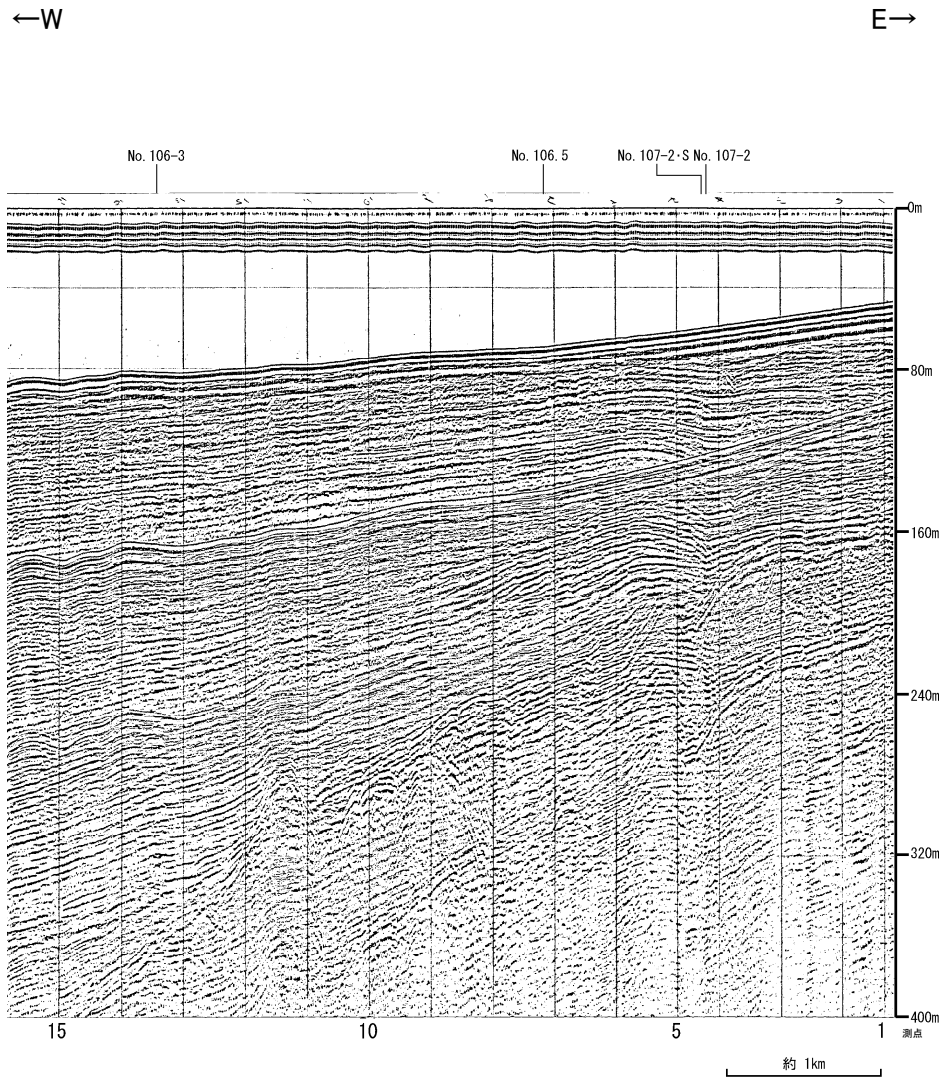

地質時代		地質層序
第四紀	更新世	A層
	後期	B <sub>1</sub> 層
		B <sub>11</sub> 層
	中期	B <sub>2</sub> 層
		B <sub>3</sub> 層
前期	C <sub>1</sub> 層	
第三紀	鮮新世	C <sub>2</sub> 層
	中新世	D <sub>1</sub> 層
	古第三紀	D <sub>2</sub> 層
先第三紀		

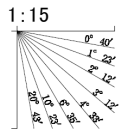

# No.8.25・S, No.8.25U(北陸電カスパーカー, ブーマー)

各音波探査記録の全線は次頁, 次々頁

←W

E→

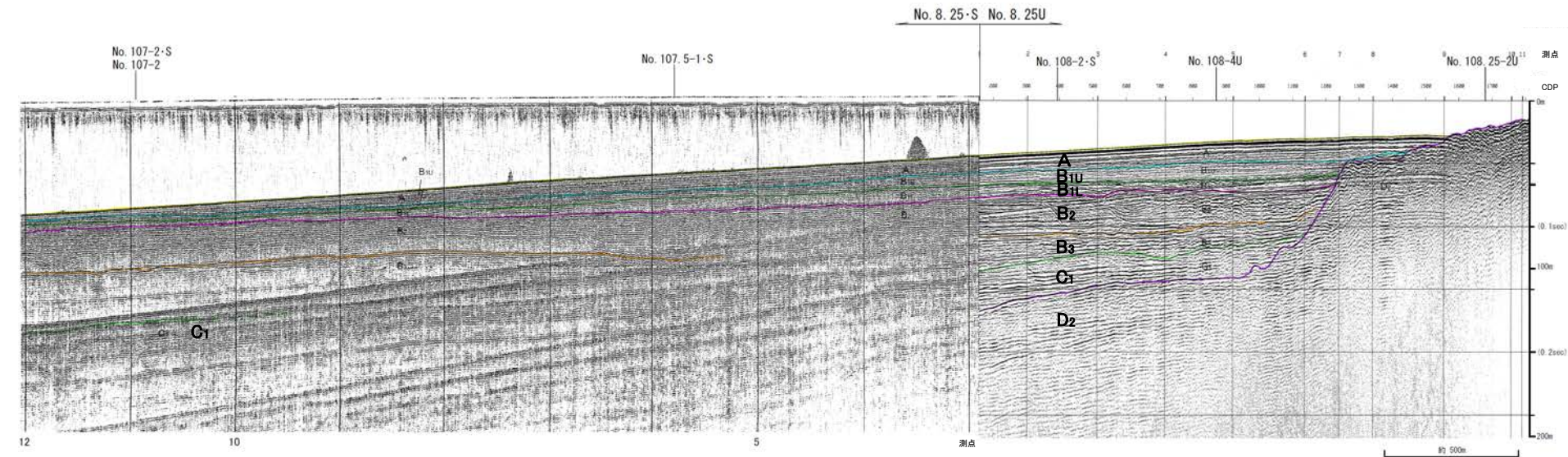
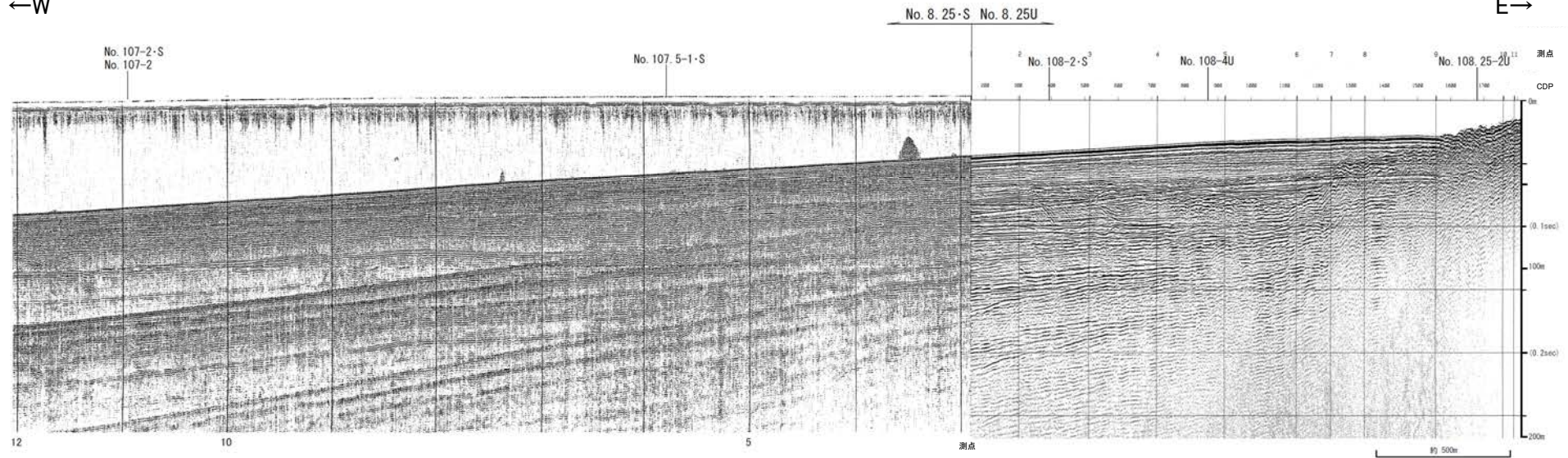

地質時代		地質層序	
第四紀	更新世	前期	A層
	後期	B <sub>1U</sub> 層	B <sub>1L</sub> 層
		B <sub>2</sub> 層	B <sub>3</sub> 層
	中期	C <sub>1</sub> 層	C <sub>2</sub> 層
	前期	D <sub>1</sub> 層	D <sub>2</sub> 層
第三紀	中新世		
	古第三紀		
先第三紀			

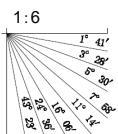

全線表示

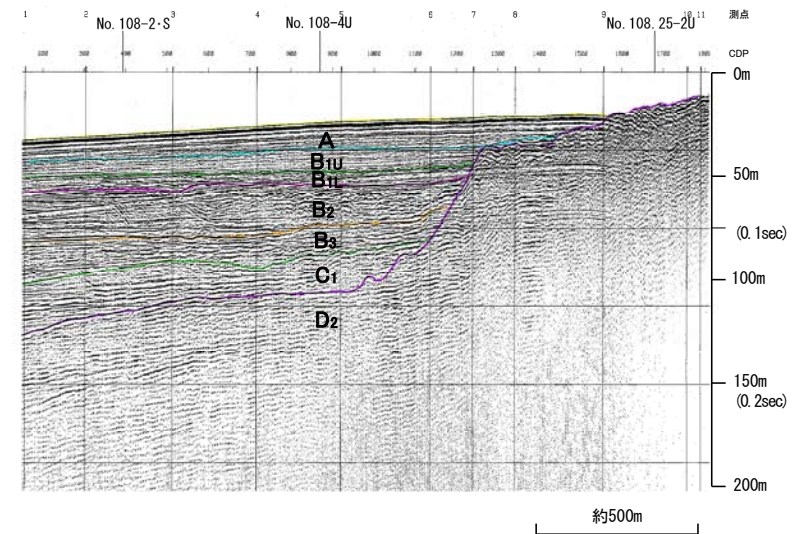
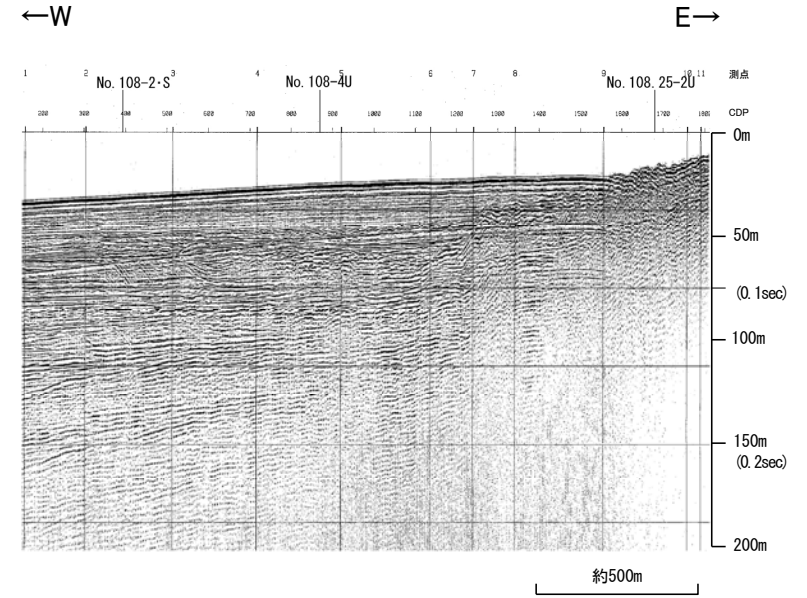

地質時代		地質層序	
第四紀	完新世	A層	
	後期	B <sub>1U</sub> 層	B <sub>1L</sub> 層
		B <sub>2</sub> 層	B <sub>3</sub> 層
	中期	C <sub>1</sub> 層	
前期	C <sub>2</sub> 層		
新第三紀	鮮新世	D <sub>1</sub> 層	
	中新世	D <sub>2</sub> 層	
古第三紀			
先第三紀			

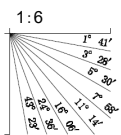

全線表示

←W

E→

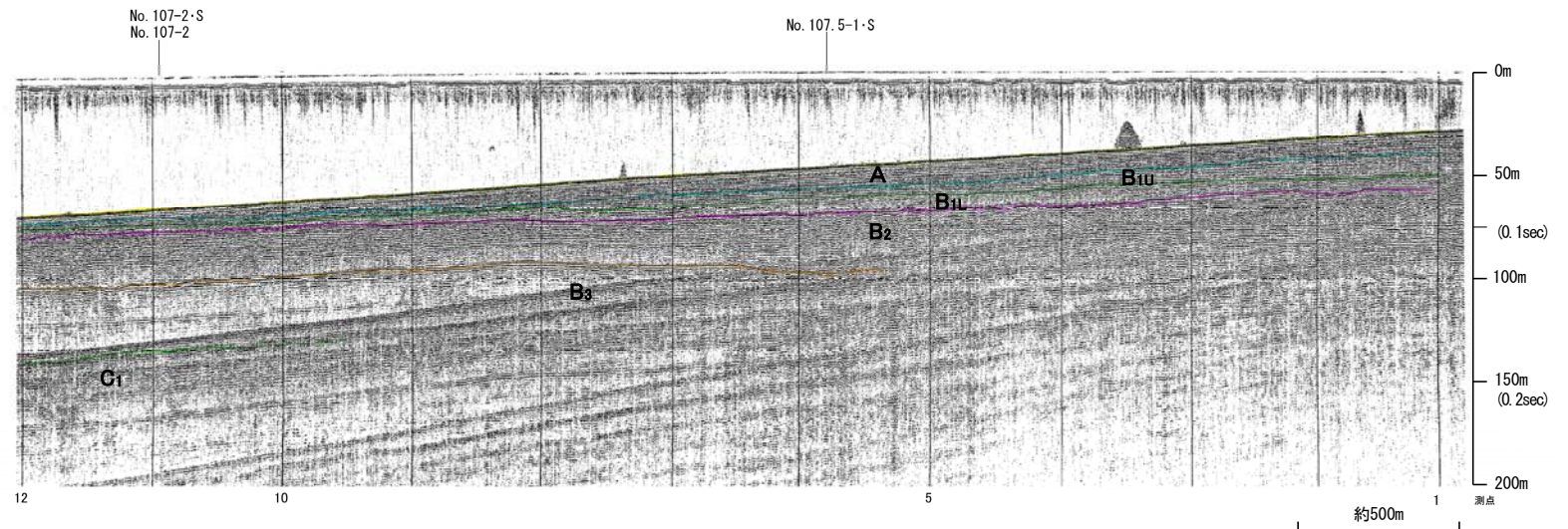
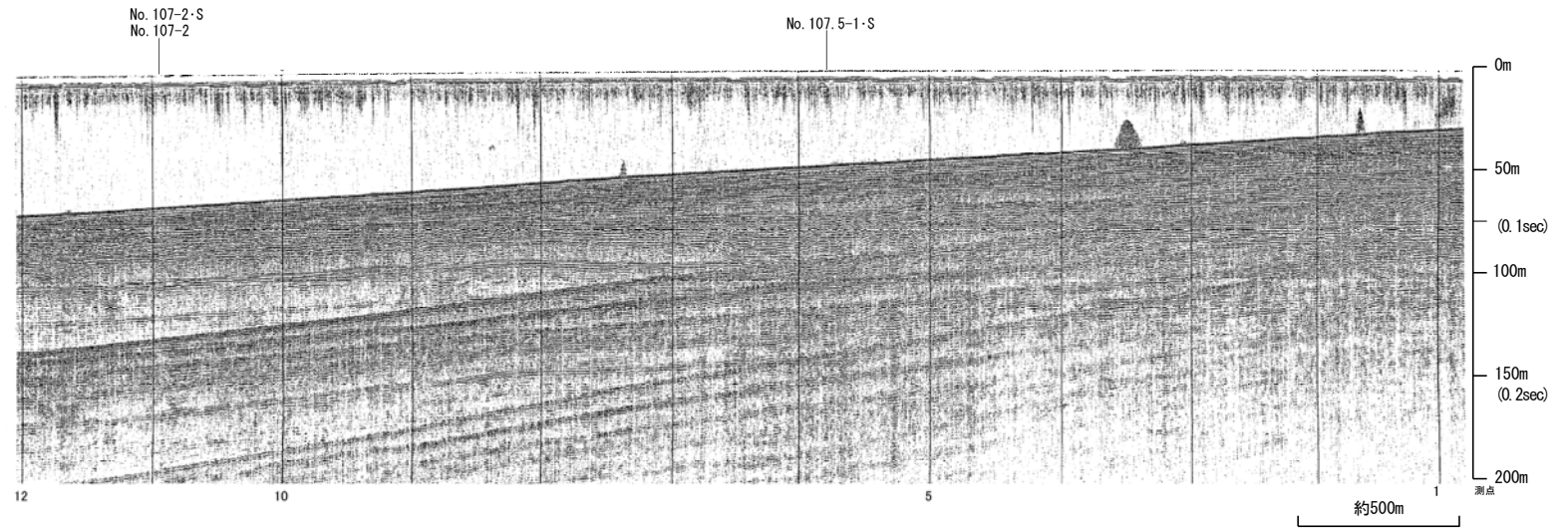

地質時代		地質層序	
第四紀	完新世	A層	
	後期	B <sub>10</sub> 層	B <sub>11</sub> 層
		B <sub>1</sub> 層	B <sub>2</sub> 層
	中期	B層	
前期	C層		
第三紀	新第三紀	C <sub>1</sub> 層	D層
	中新世	D層	
	古第三紀	D <sub>2</sub> 層	
先第三紀			

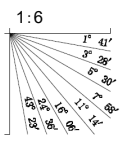



# No.8.5・S, No.8.5U(北陸電カスパーカー, ブーマー)

各音波探査記録の全線は次頁, 次々頁  
←W E→

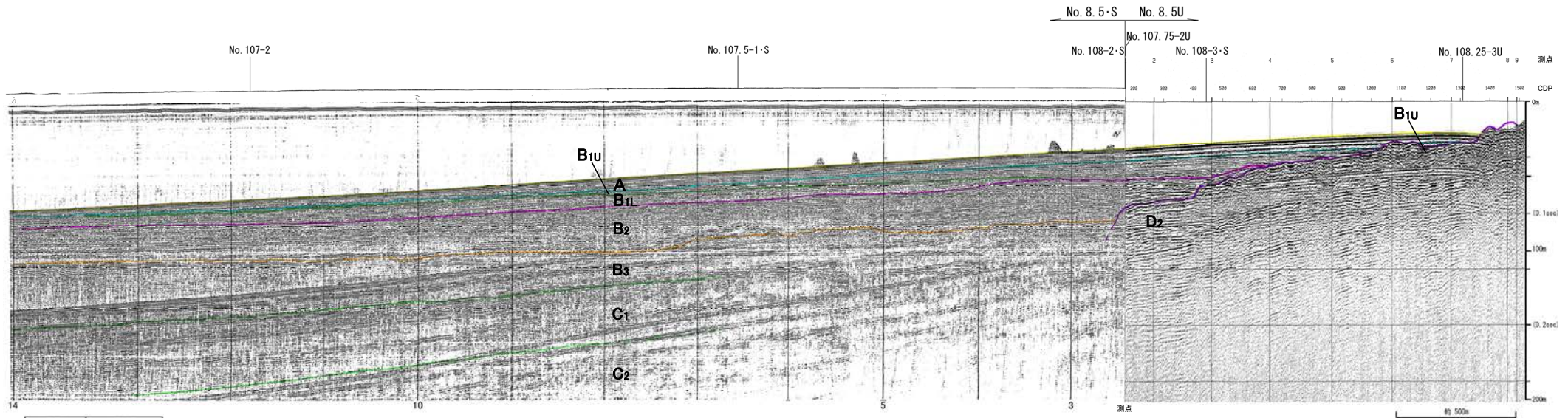
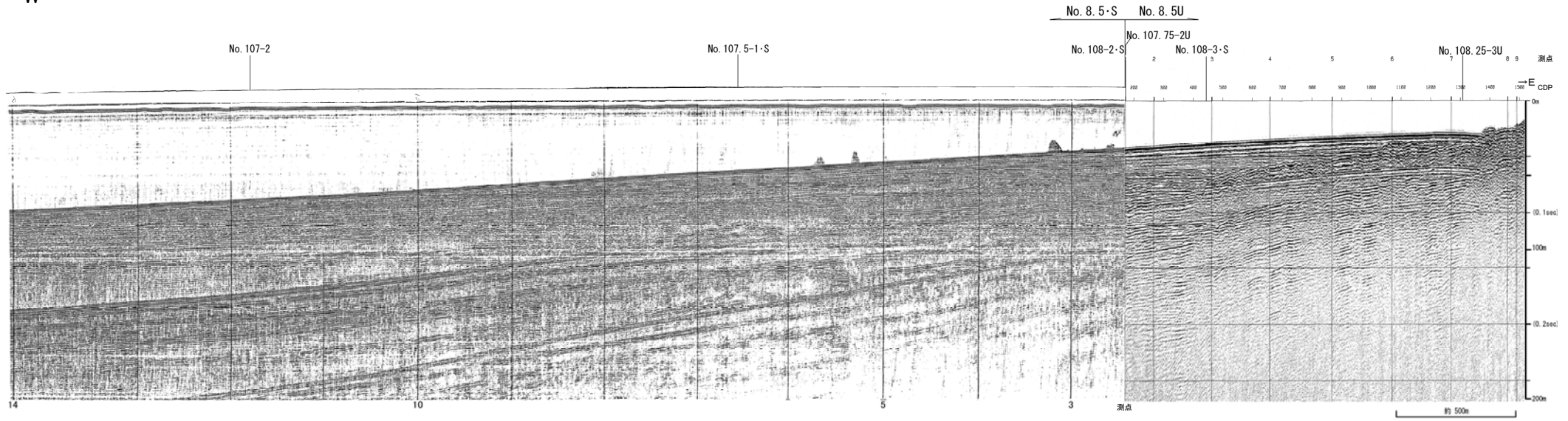

地質時代		地質層序		
第三紀	完新世	A層		
	更新世	後期	B <sub>1U</sub> 層 B <sub>1L</sub> 層	
		中期	B <sub>2</sub> 層 B <sub>3</sub> 層	
		前期	C <sub>1</sub> 層	
	新第三紀	新新世	C <sub>2</sub> 層	
		中新世	D層	
古第三紀	D <sub>2</sub> 層			
第四紀				

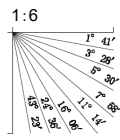

全線表示

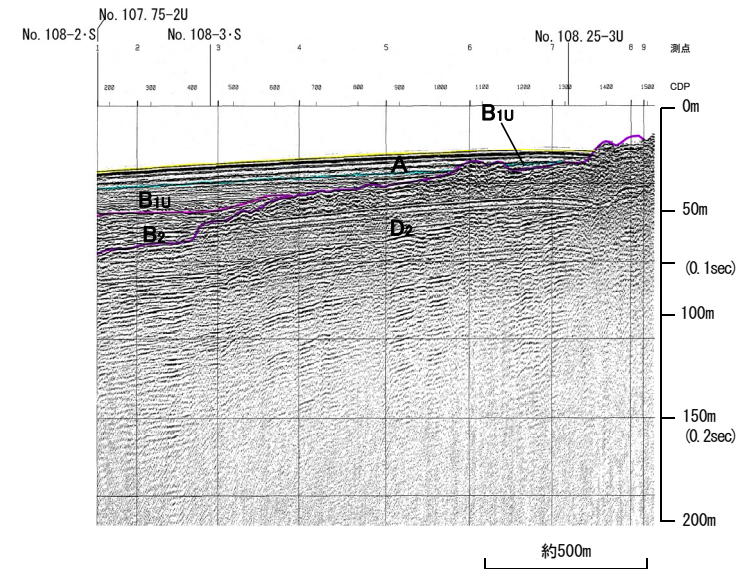
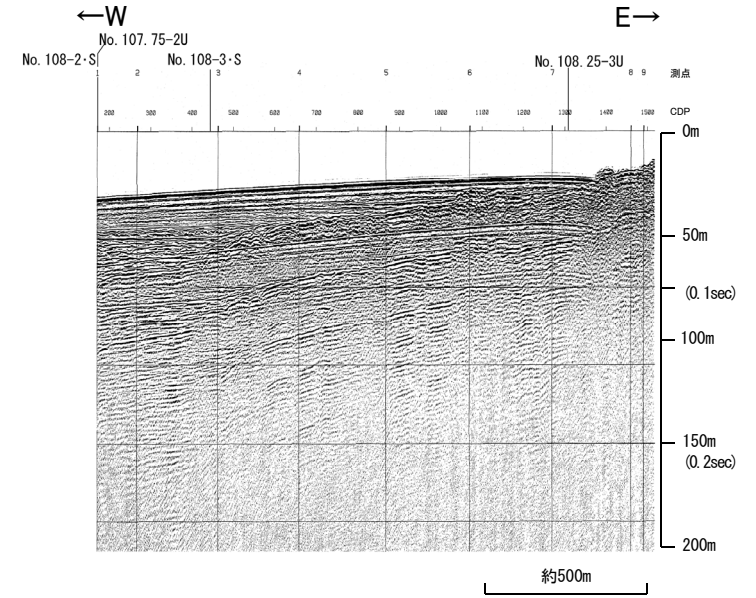

地質時代		地質層序		
第四紀	更新世	A層		
	後期	B <sub>1u</sub> 層	B <sub>1u</sub> 層	
	中期	B層	B <sub>1L</sub> 層	B <sub>2</sub> 層
			B <sub>3</sub> 層	B <sub>3</sub> 層
	前期	C層	C <sub>1</sub> 層	
第三紀	新第三紀	D層	D <sub>1</sub> 層	
	中新世			
	古第三紀			
先第三紀		D <sub>2</sub> 層		

1:6  
I' 41'  
I' 31'  
I' 21'  
I' 11'  
I' 1'  
I' 0'

全線表示

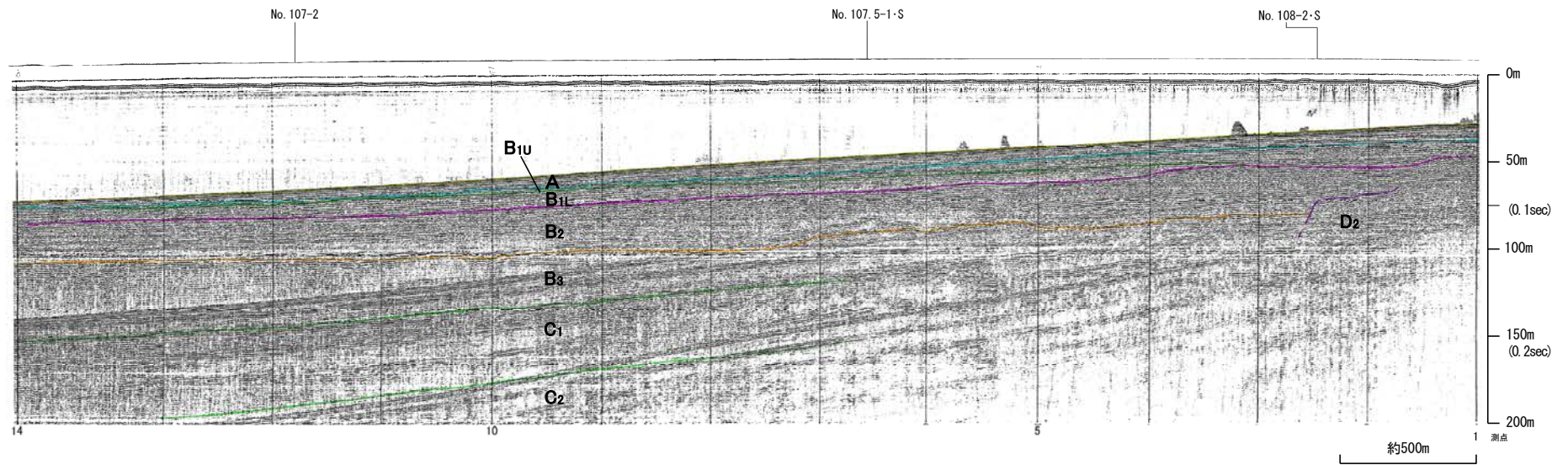
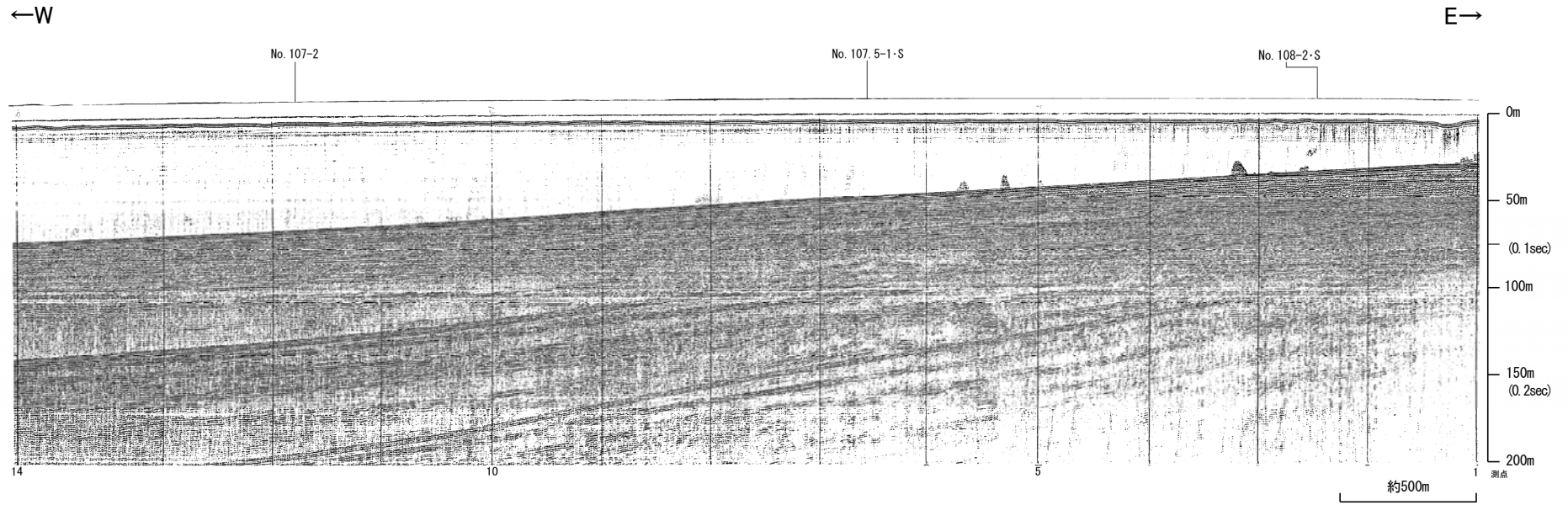

地質時代		地質層序	
第四紀	更新世	後期	A層
	更新世	中期	B <sub>1</sub> 層
			B <sub>1L</sub> 層
		B <sub>2</sub> 層	
	前期	C <sub>1</sub> 層	
第三紀	新第三紀	D <sub>1</sub> 層	
	中新世	D <sub>2</sub> 層	
	古第三紀		
先第三紀			

1:6

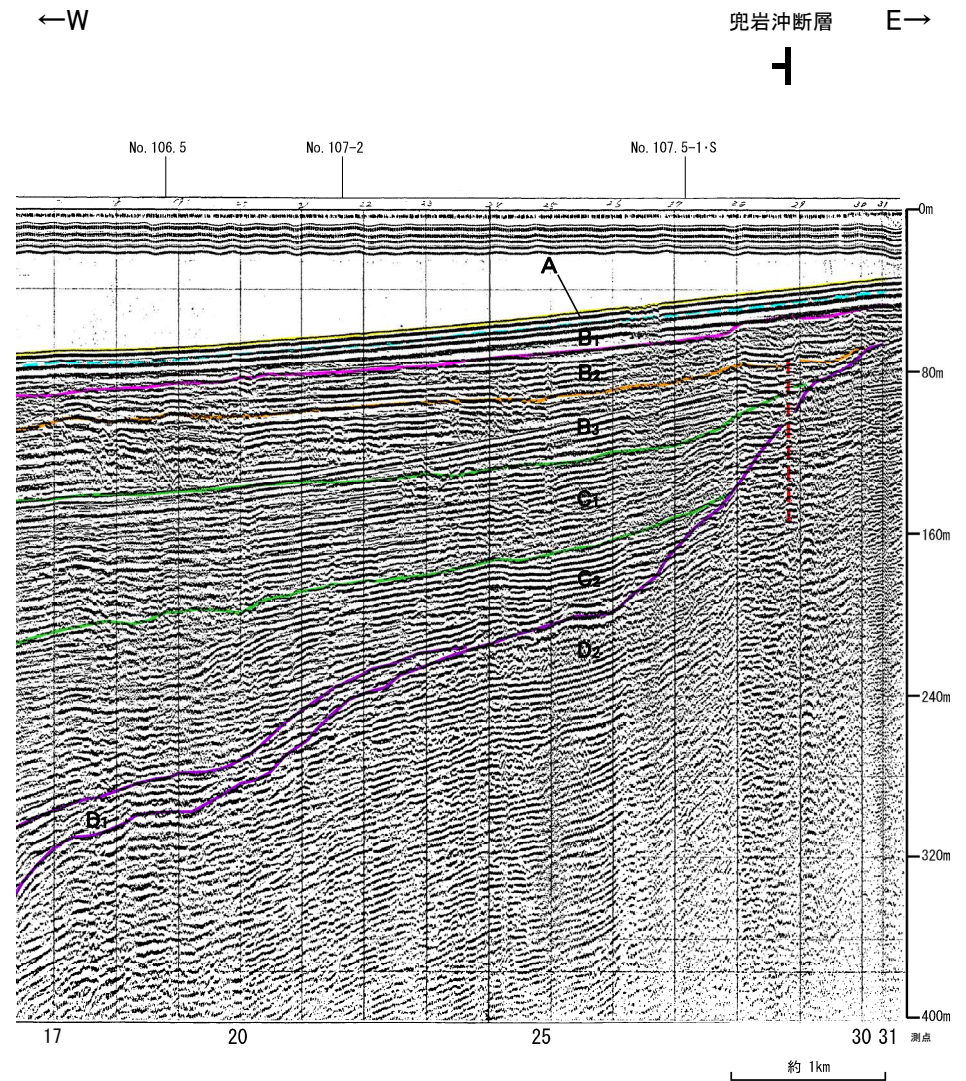
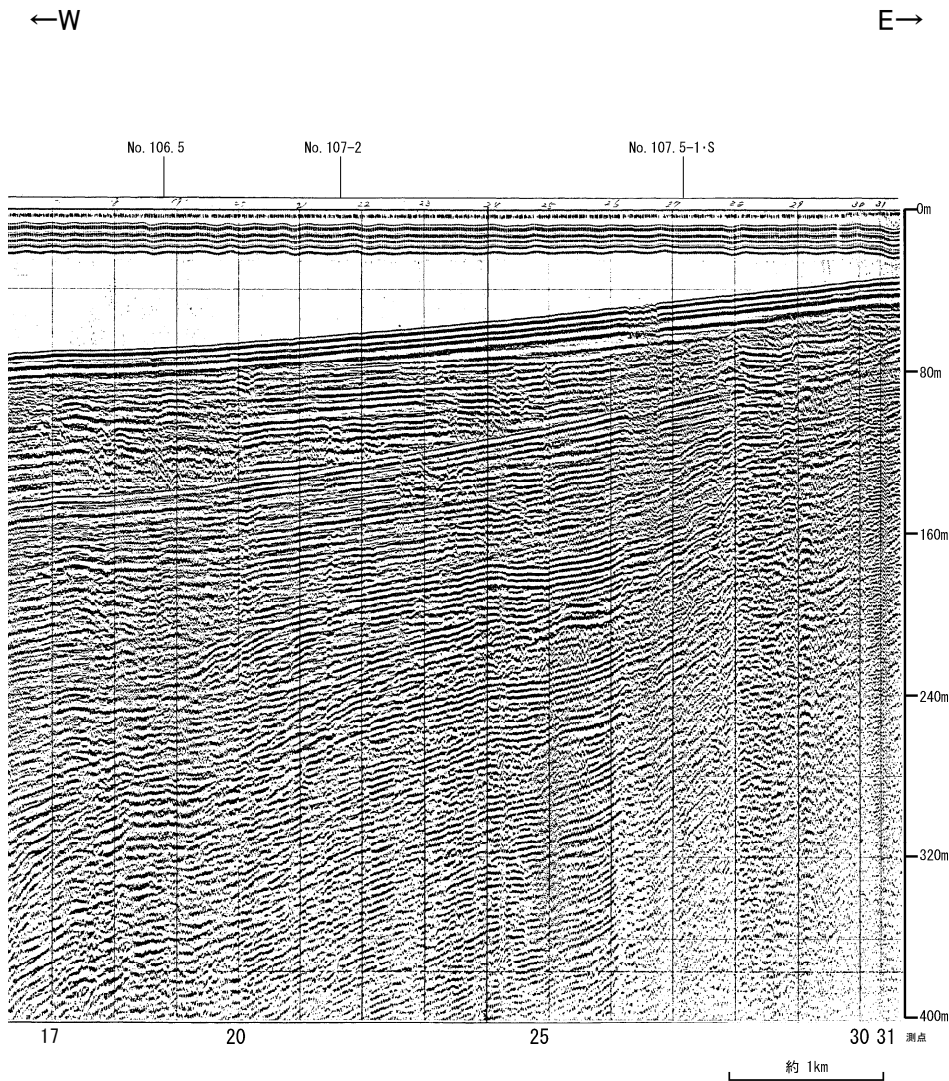

地質時代		地質層序	
第四紀	完新世	A層	
	後期	B <sub>4</sub> 層	B <sub>4(1)</sub> 層
		B <sub>4</sub> 層	B <sub>4(2)</sub> 層
	中期	B <sub>2</sub> 層	
	前期	B <sub>3</sub> 層	
C <sub>1</sub> 層			
第三紀	鮮新世	C <sub>2</sub> 層	
	中新世	D <sub>1</sub> 層	
	古第三紀	D <sub>2</sub> 層	
先第三紀			

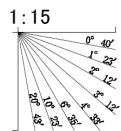

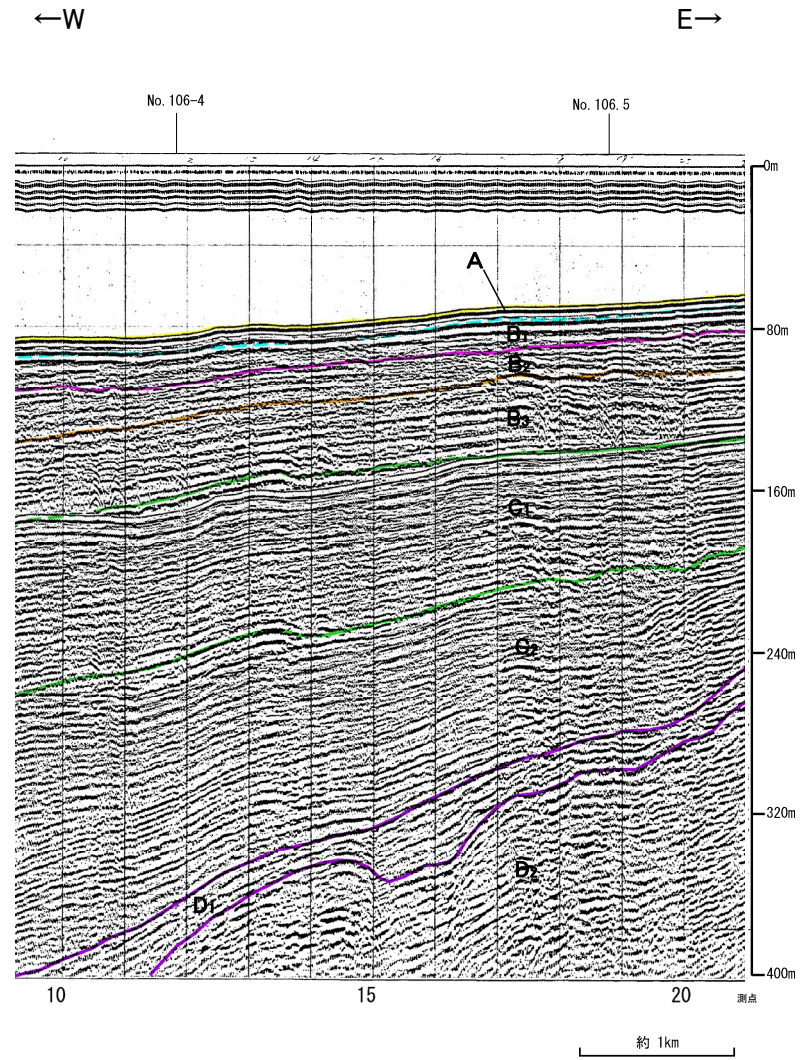
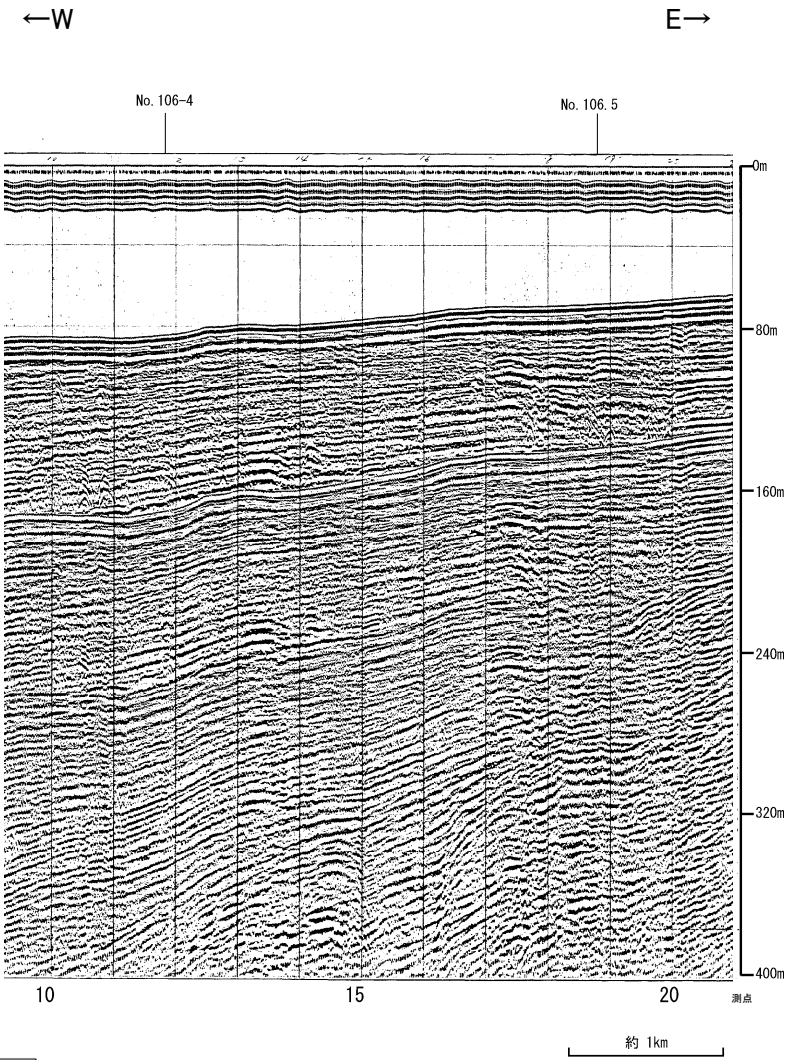

地質時代		地質層序	
第四紀	完新世	A層	
	後期	B <sub>4</sub> 層	B <sub>10</sub> 層
		B <sub>1</sub> 層	B <sub>11</sub> 層
	中期	B <sub>2</sub> 層	
	前期	B <sub>3</sub> 層	
第三紀	新第三紀	C層	C <sub>1</sub> 層
	中新世	D層	D <sub>1</sub> 層
	古第三紀		D <sub>2</sub> 層
先第三紀			

1:15

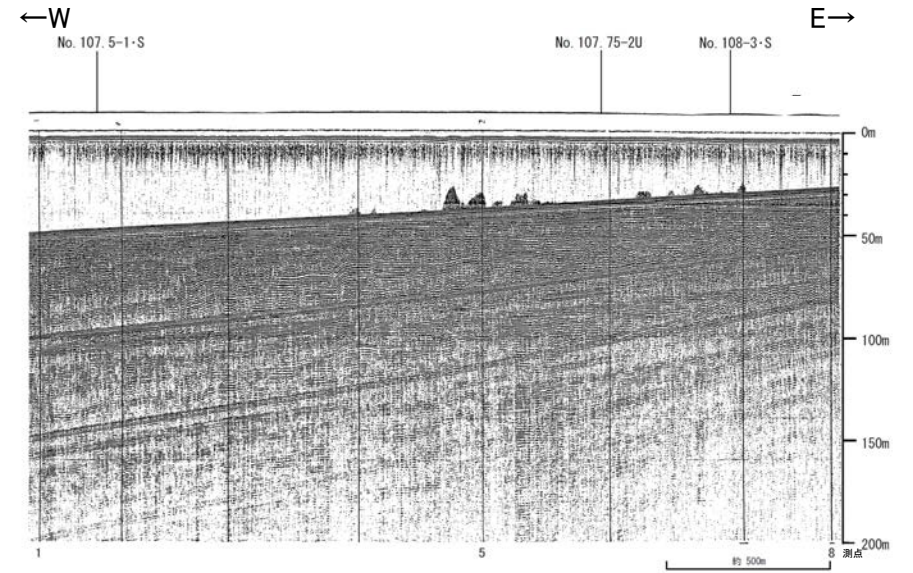

兜岩冲断層

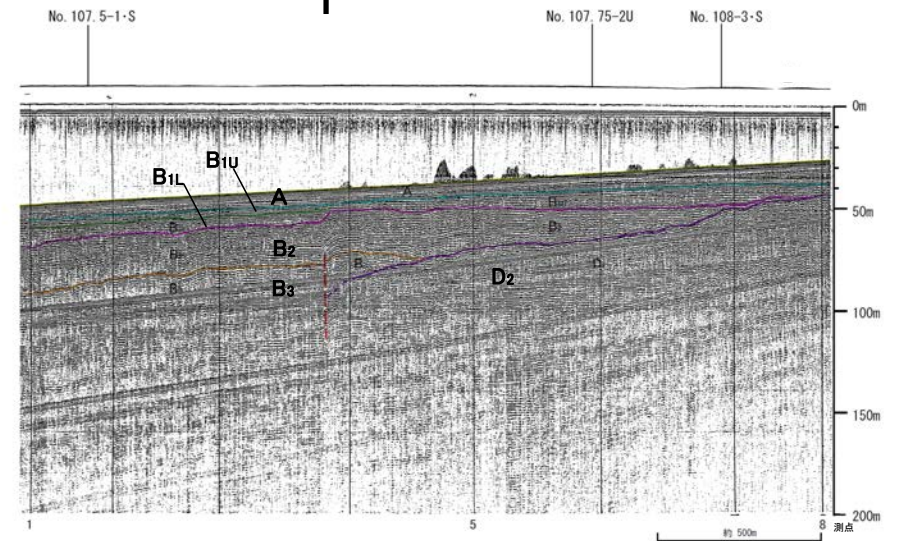

地質時代		地質層序		
第四紀	更新世	A層		
	更上新世	後期	B <sub>1</sub> 層	B <sub>1U</sub> 層
			B <sub>1L</sub> 層	B <sub>1L</sub> 層
		中期	B <sub>2</sub> 層	B <sub>2</sub> 層
	前期	B <sub>3</sub> 層	B <sub>3</sub> 層	
第三紀	鮮新世	C層	C <sub>1</sub> 層	
	中新世	D層	D <sub>1</sub> 層	D <sub>1</sub> 層
			D <sub>2</sub> 層	D <sub>2</sub> 層
古第三紀				
奥第三紀				

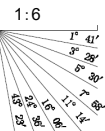

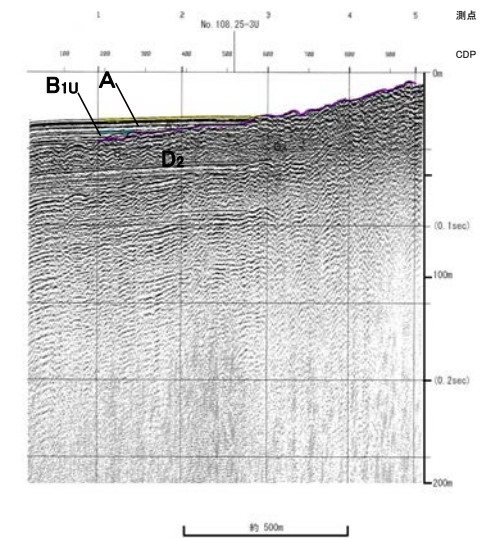
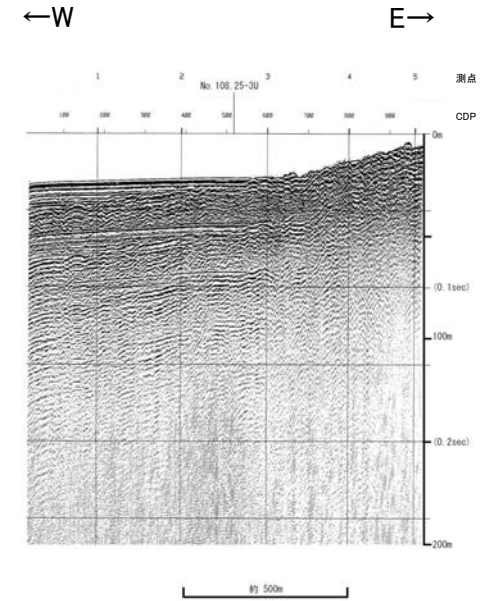

地質時代		地質層序	
第 四 紀	完新世	A層	
	後期	B <sub>1u</sub> 層	B <sub>1s</sub> 層
	中期	B層	
		B <sub>2</sub> 層	B <sub>3</sub> 層
	前期	C層	
新 第 三 紀	最新世	C <sub>2</sub> 層	
	中新世	D層	
		D <sub>1</sub> 層	D <sub>2</sub> 層
古第三紀			
堯第三紀			

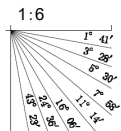

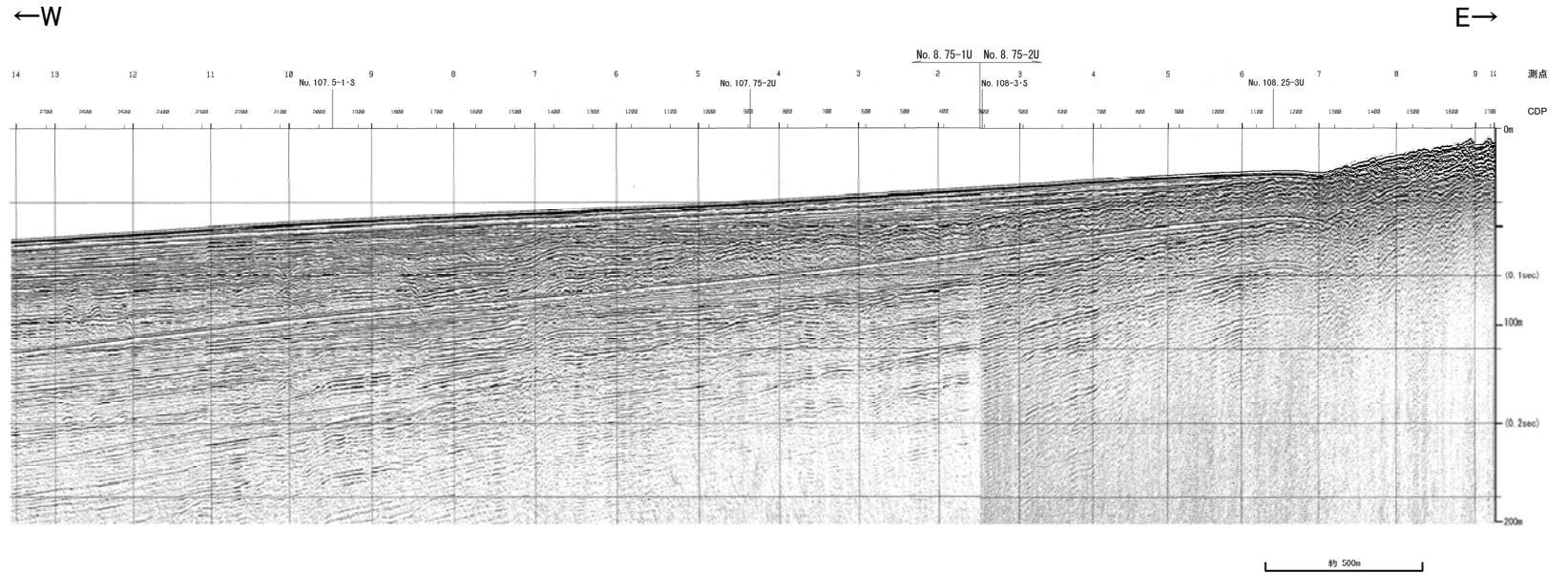

兜岩冲断層

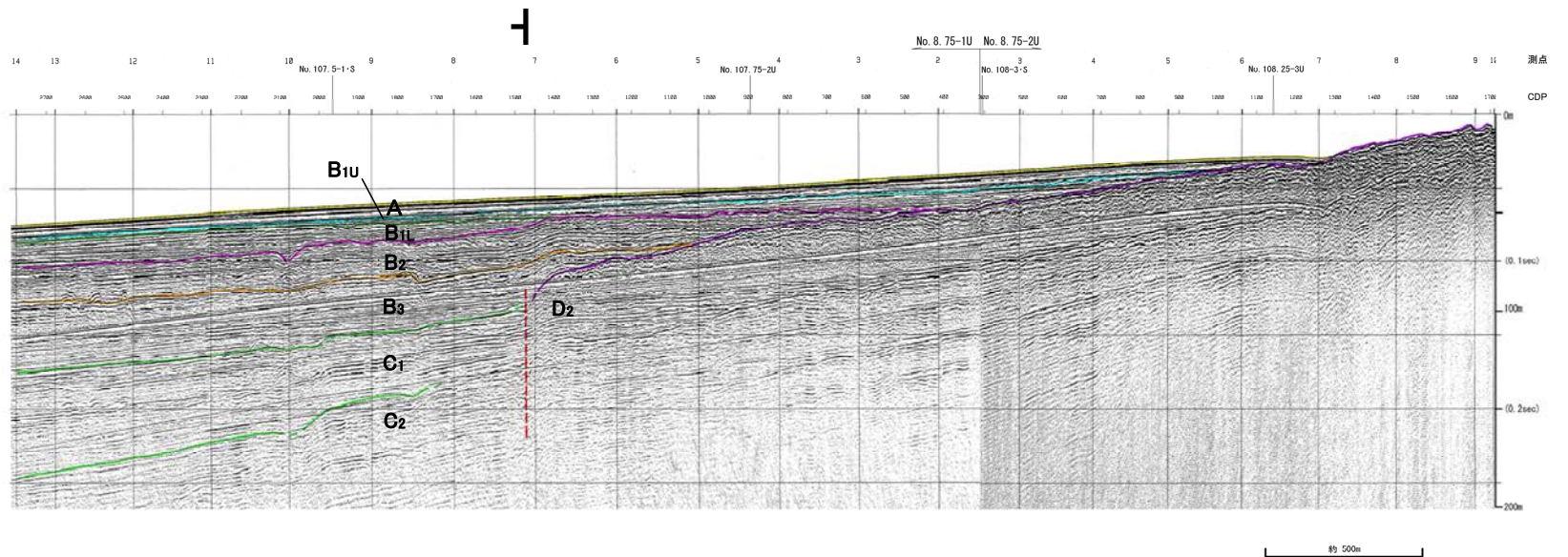

地質時代		地質層序	
第四紀	更新世	A層	
	後期	B <sub>1</sub> 層	B <sub>1L</sub> 層
	中期	B <sub>2</sub> 層	B <sub>3</sub> 層
	前期	C <sub>1</sub> 層	
第三紀	鮮新世	C <sub>2</sub> 層	
	中新世	D <sub>1</sub> 層	
古第三紀		D <sub>2</sub> 層	
先第三紀			

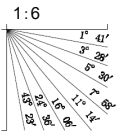



各音波探査記録の全線は次頁, 次々頁  
←W

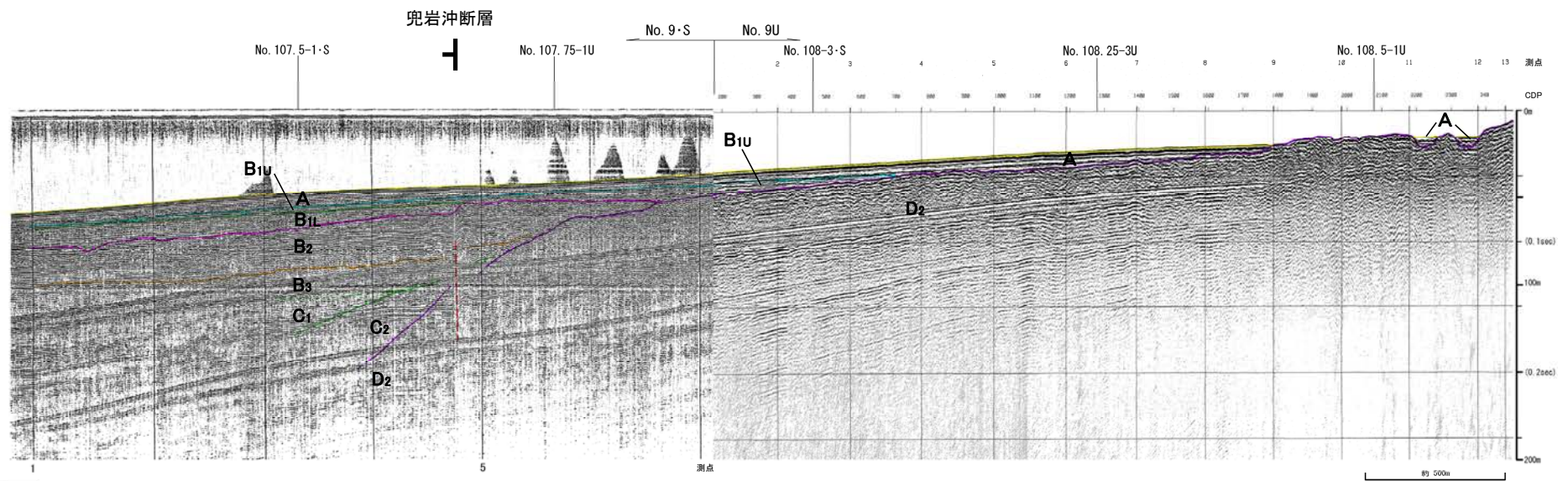
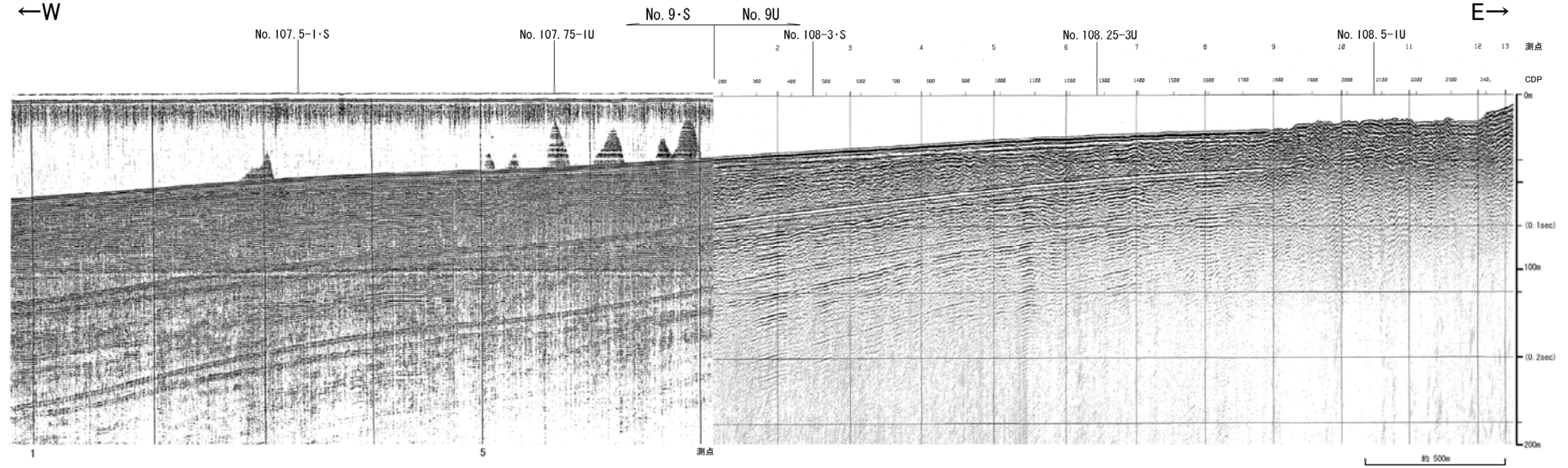

地質時代		地質層序	
第四紀	更新世	A層	
	後期	B <sub>1</sub> 層	B <sub>10</sub> 層
	中期	B <sub>2</sub> 層	B <sub>11</sub> 層
第三紀	新第三紀	C層	C <sub>1</sub> 層
	中新世	D層	D <sub>1</sub> 層
	古第三紀		D <sub>2</sub> 層
第三紀			

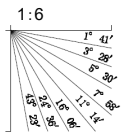

全線表示

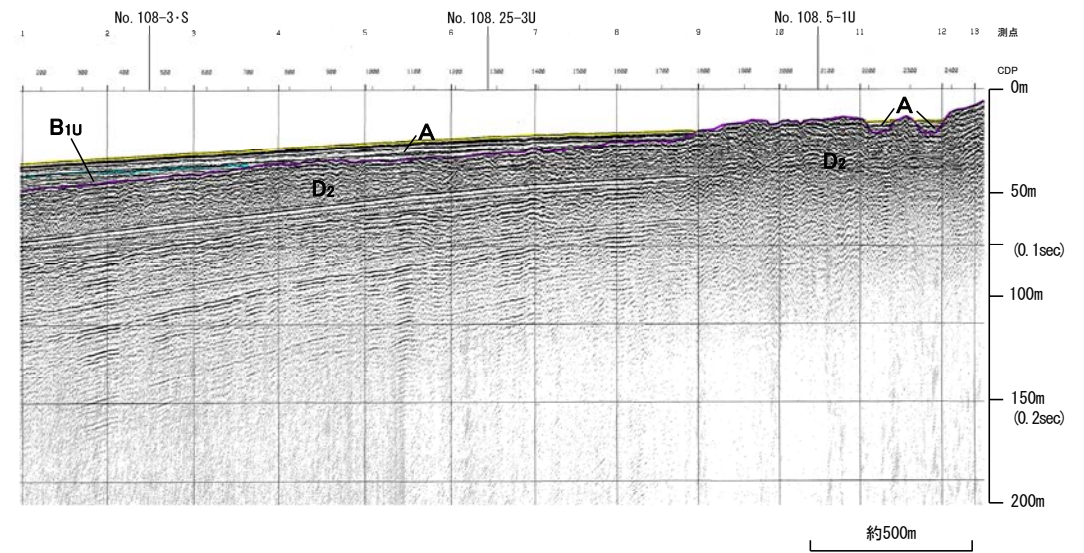
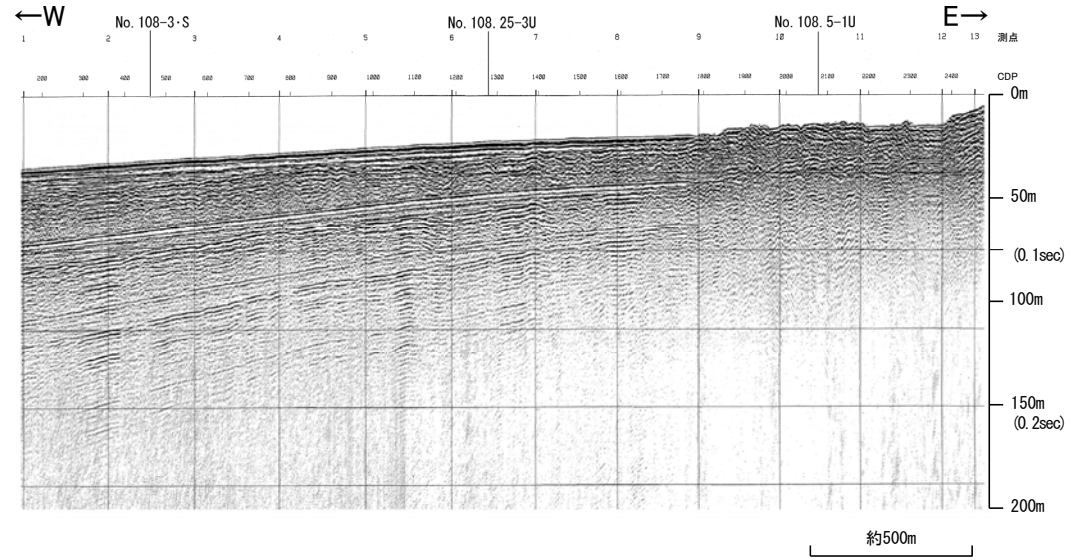

地質時代		地質層序	
第 四 紀	完新世	A層	
	更新世	後期	B <sub>1</sub> 層 B <sub>10</sub> 層
		中期	B <sub>2</sub> 層 B <sub>3</sub> 層
	前期	C層	C <sub>1</sub> 層 C <sub>2</sub> 層
新 第 三 紀	鮮新世	D <sub>1</sub> 層	
	中新世	D <sub>2</sub> 層	
古 第 三 紀			
寒 第 三 紀			

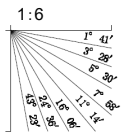

全線表示

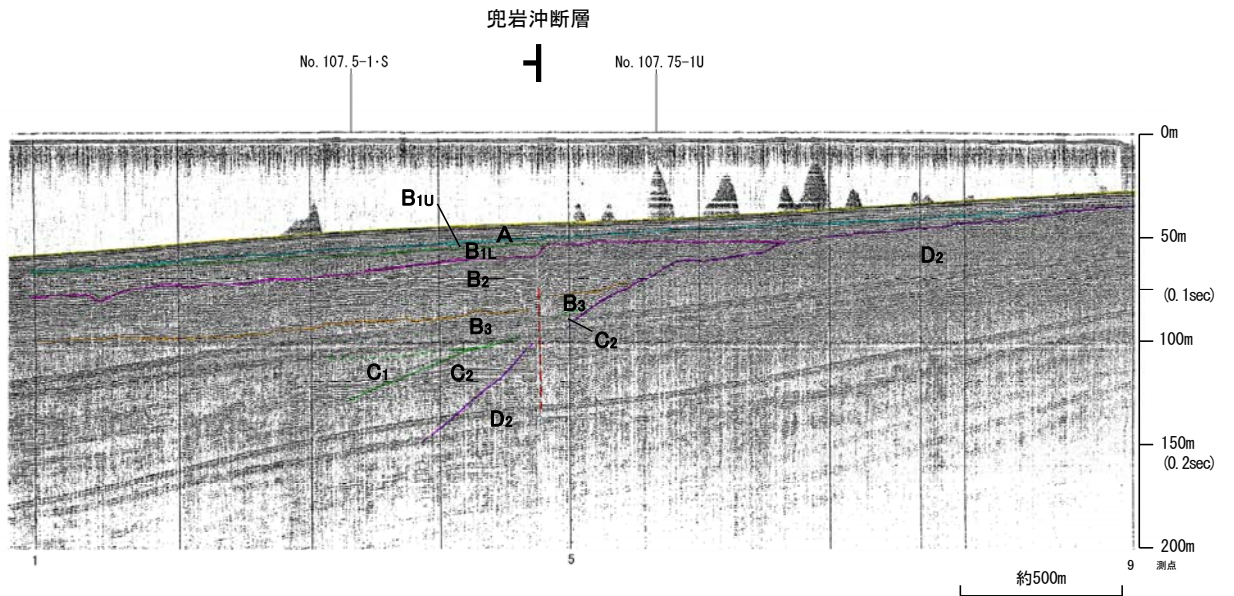
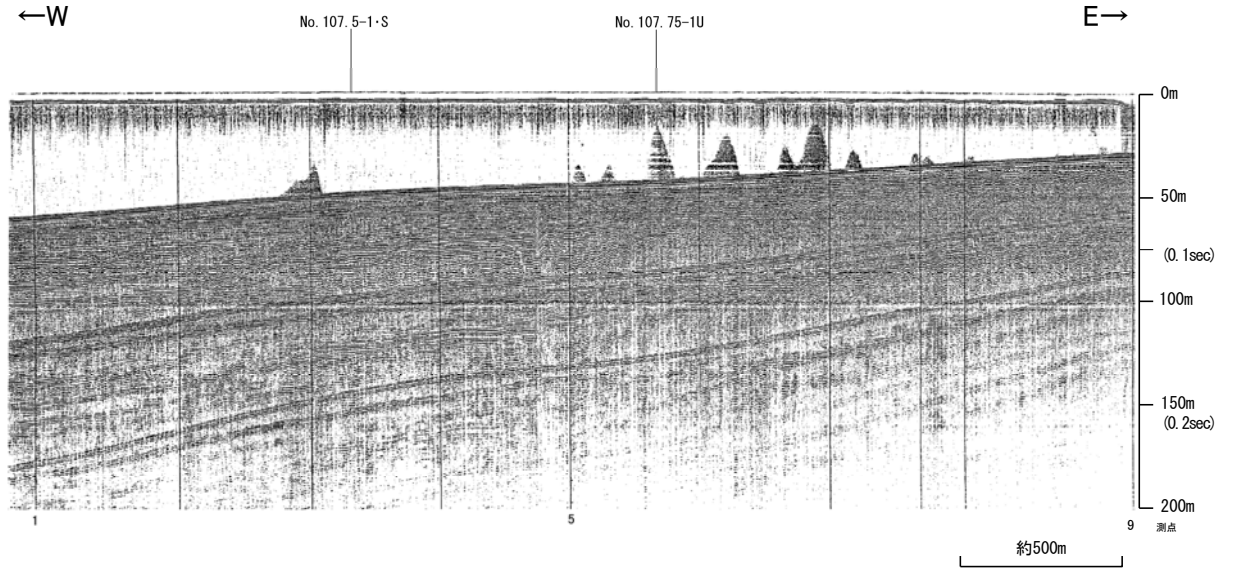

地質時代		地質層序	
第四紀	更新世	A層	
		後期	B <sub>10</sub> 層
	中期	B <sub>11</sub> 層	B <sub>12</sub> 層
		B <sub>2</sub> 層	B <sub>3</sub> 層
前期	C <sub>1</sub> 層	C <sub>2</sub> 層	
第三紀	新第三紀	D <sub>1</sub> 層	D <sub>2</sub> 層
	古第三紀	D <sub>2</sub> 層	
第三紀		D <sub>2</sub> 層	

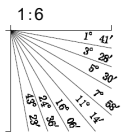

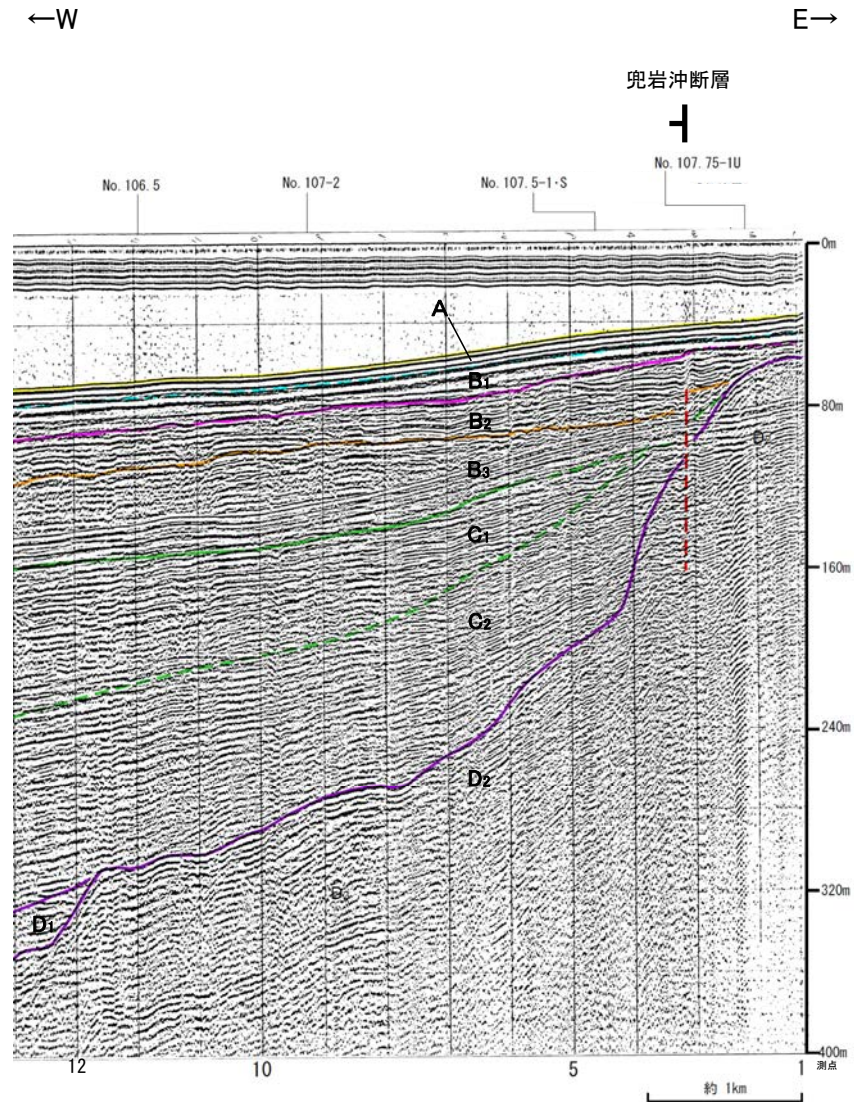
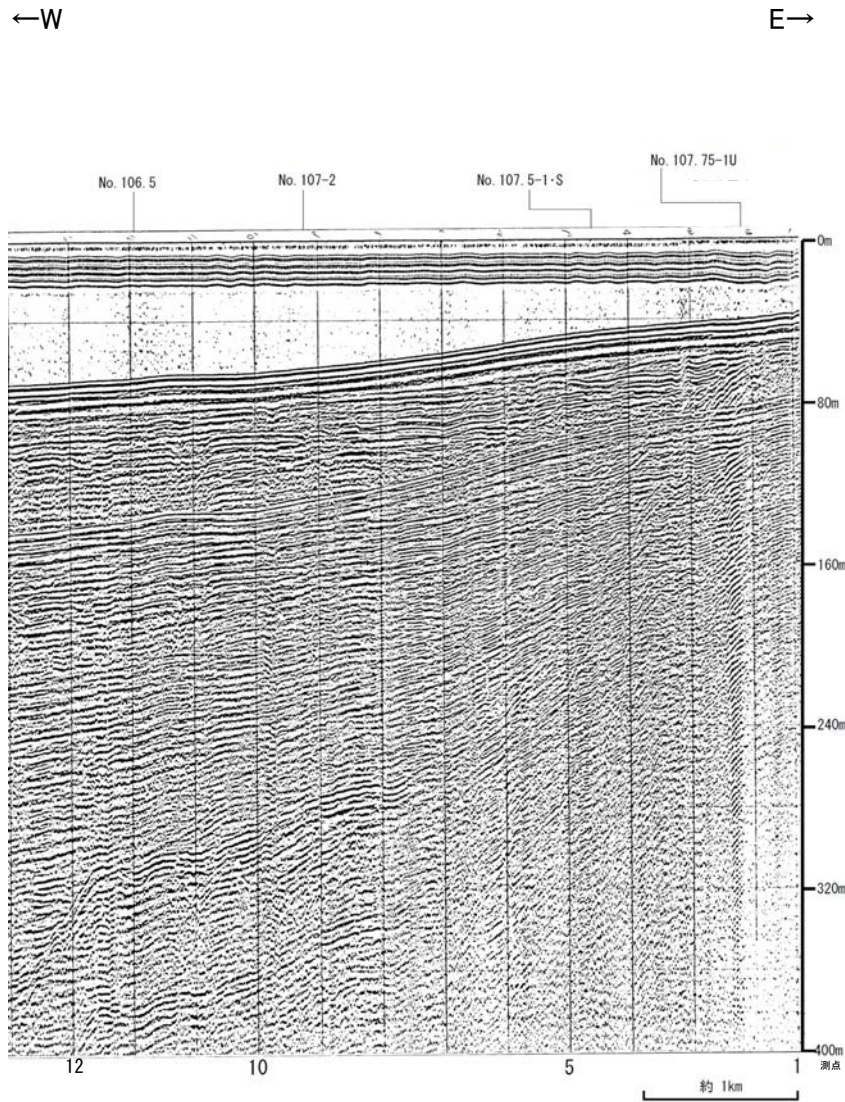

地質時代		地質層序	
第四紀	完新世	A層	
	更新世	後期	B <sub>10</sub> 層
		中期	B <sub>11</sub> 層
			B <sub>12</sub> 層
	前期	B <sub>1</sub> 層	
第三紀	新第三紀	C <sub>1</sub> 層	
		C <sub>2</sub> 層	
	古第三紀	D <sub>1</sub> 層	
		D <sub>2</sub> 層	
先第三紀			

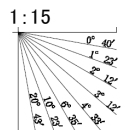

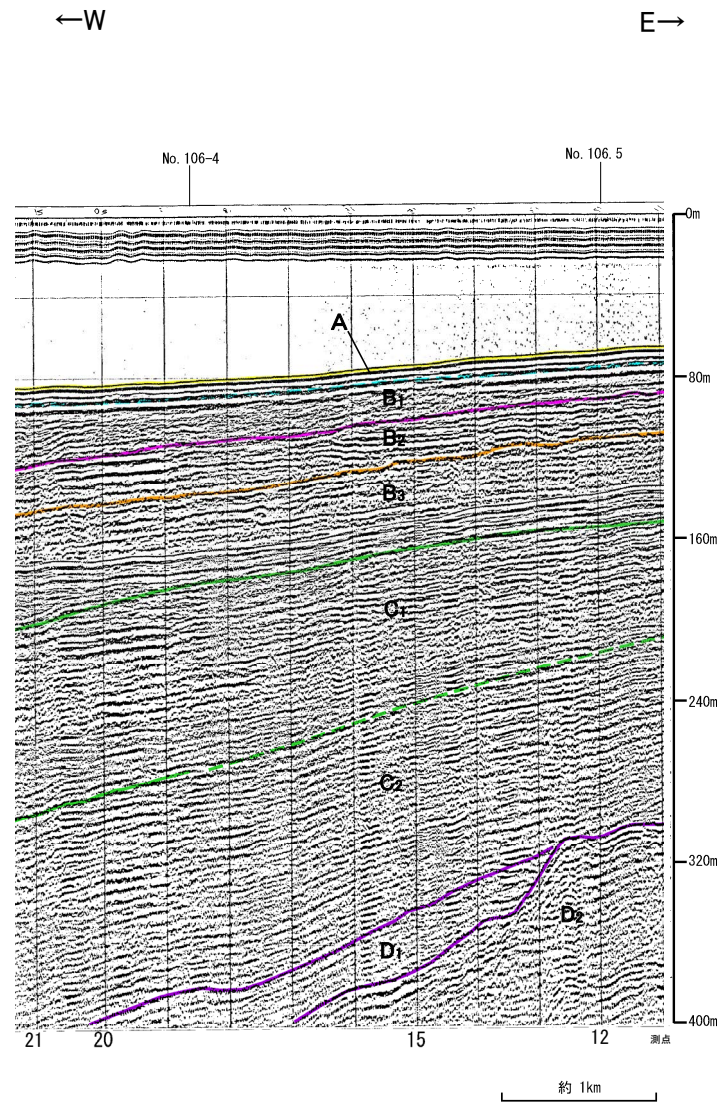
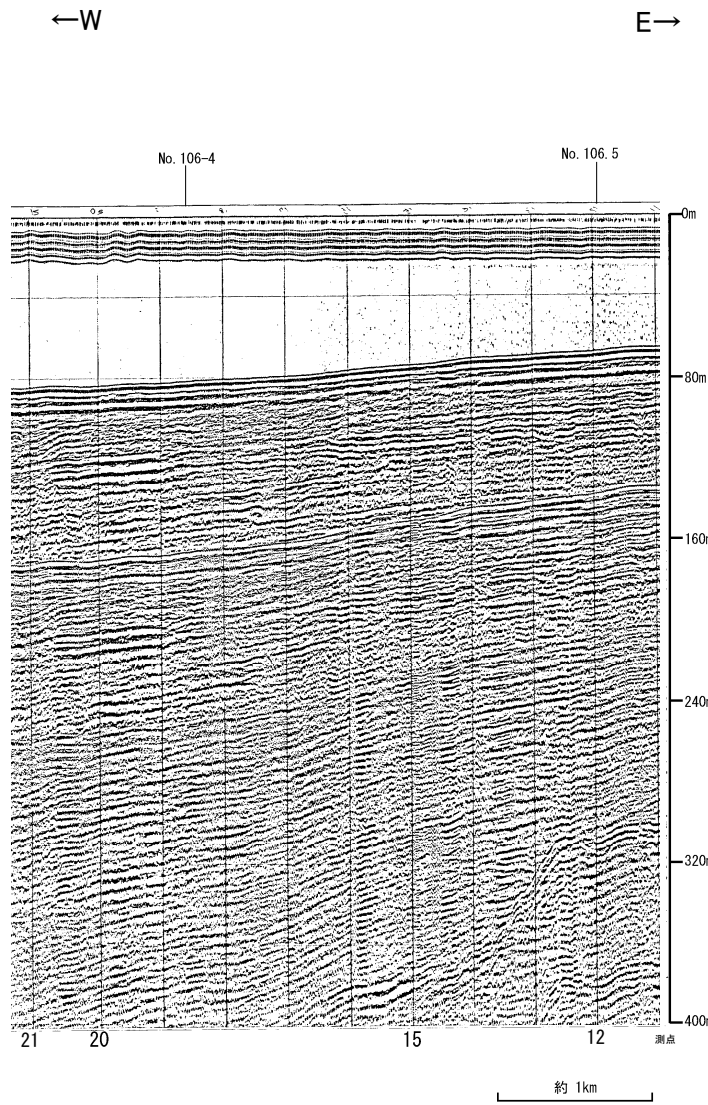

地質時代		地質層序	
第四紀	完新世	A層	
	更新世	B層	
		後期	B <sub>10</sub> 層 B <sub>11</sub> 層
		中期	B <sub>2</sub> 層 B <sub>3</sub> 層
	前期	C層	
第三紀	新第三紀	C <sub>1</sub> 層 C <sub>2</sub> 層	
	中新世	D <sub>1</sub> 層	
	古第三紀	D <sub>2</sub> 層	
先第三紀			

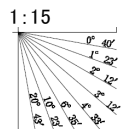

各音波探査記録の全線は次頁, 次々頁

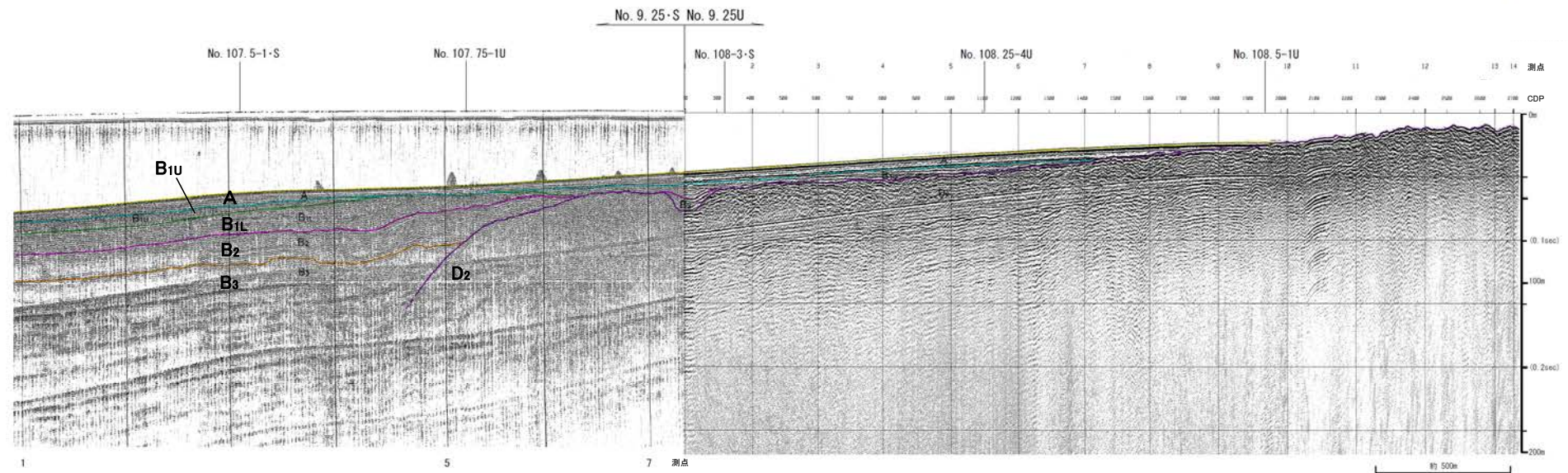
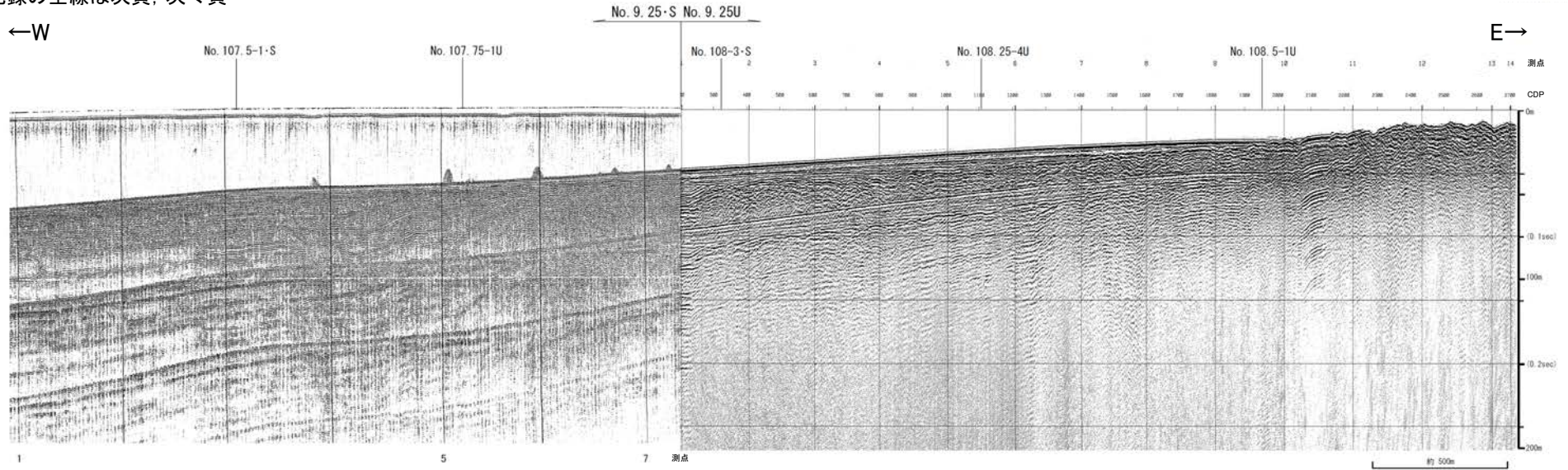

地質時代		地質層序
第3紀	更新世	A層
	後期	B <sub>1U</sub> 層
	中期	B <sub>1L</sub> 層
		B <sub>2</sub> 層
	前期	B <sub>3</sub> 層
新第三紀	C層	C <sub>1</sub> 層
	中新世	C <sub>2</sub> 層
		D層
古第三紀		D <sub>2</sub> 層
第3紀		

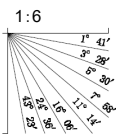

全線表示

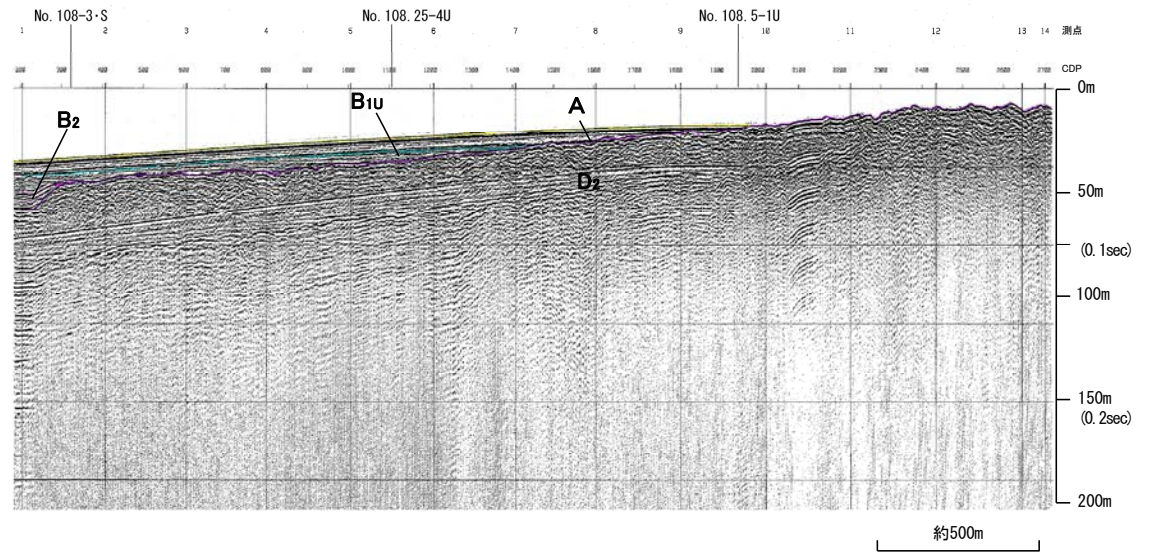
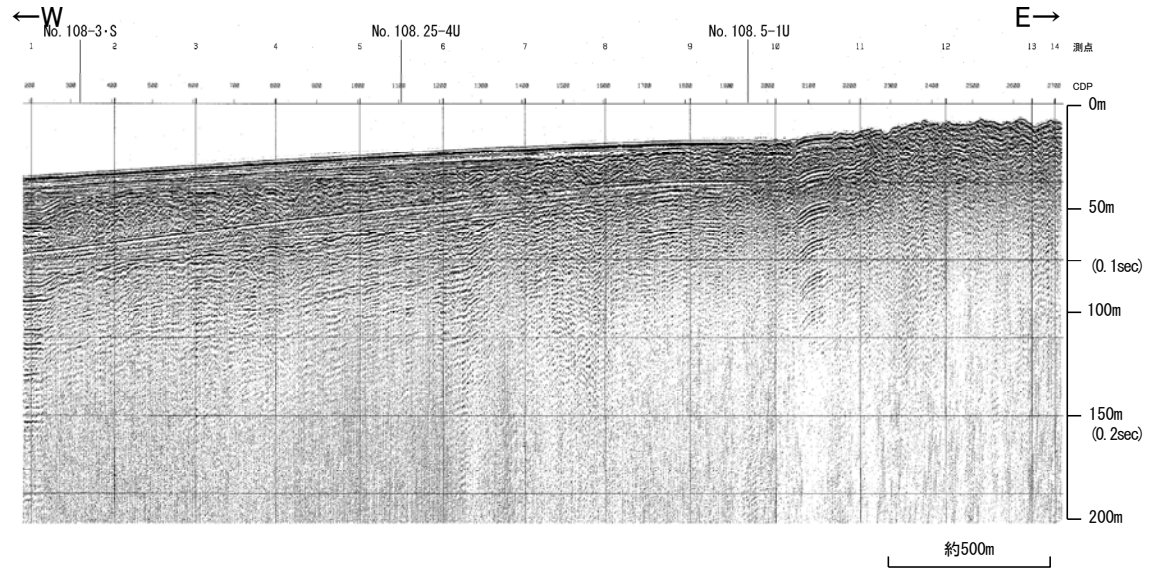

地質時代		地質層序
第Ⅲ紀	完新世	Δ層
	後期	B <sub>1U</sub> 層
	中期	B層
		B <sub>2</sub> 層
前期	C <sub>1</sub> 層	
	C <sub>2</sub> 層	
新第三紀	蘇新世	D <sub>1</sub> 層
	中新世	D層
古第三紀		D <sub>2</sub> 層
	堯第三紀	

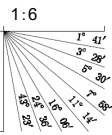

全線表示

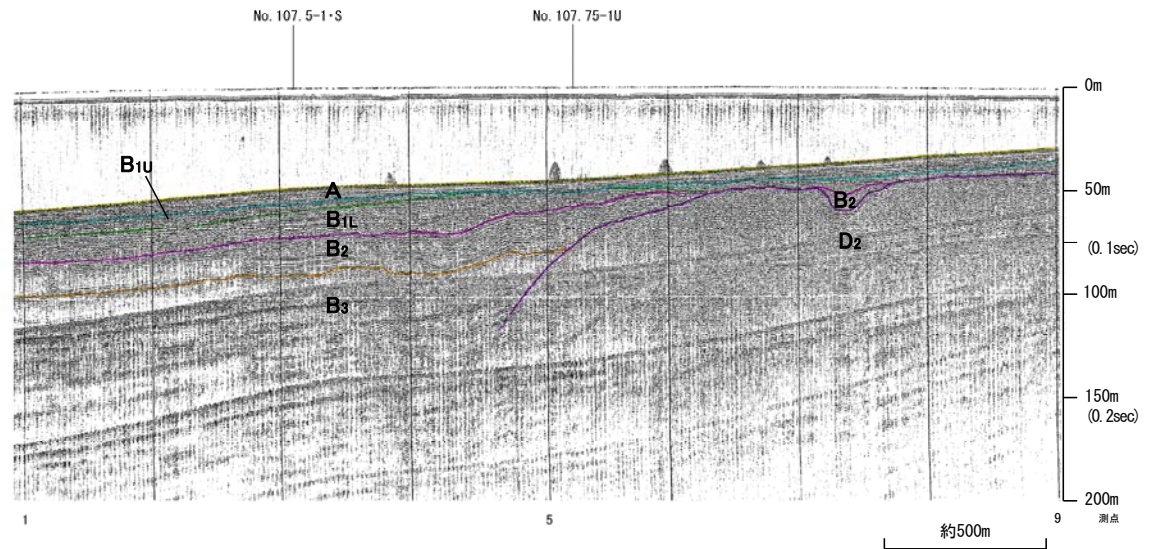
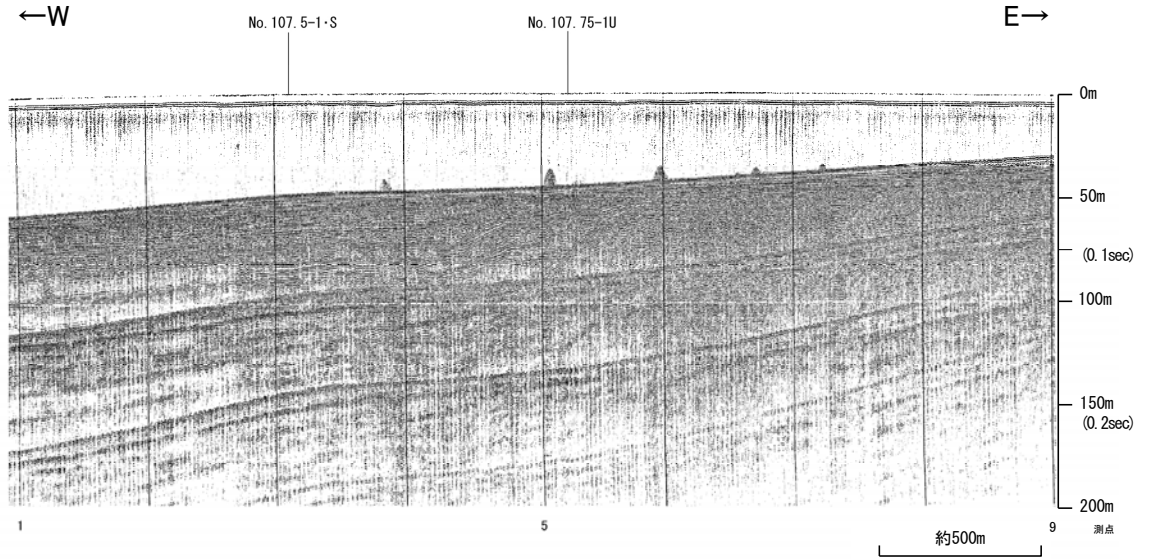

地質時代		地質層序	
第Ⅲ紀	更新世	A層	
	後期	B <sub>1U</sub> 層	B <sub>1L</sub> 層
	中期	B <sub>2</sub> 層	B <sub>3</sub> 層
		C <sub>1</sub> 層	C <sub>2</sub> 層
前期	D層		
新第三紀	中新世	D <sub>1</sub> 層	
	古第三紀	D <sub>2</sub> 層	
第四紀	更新世	D <sub>2</sub> 層	

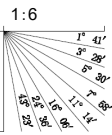



# No.9.5・S, No.9.5U(北陸電カスパーカー, ブーマー)

各音波探査記録の全線は次頁, 次々頁

←W

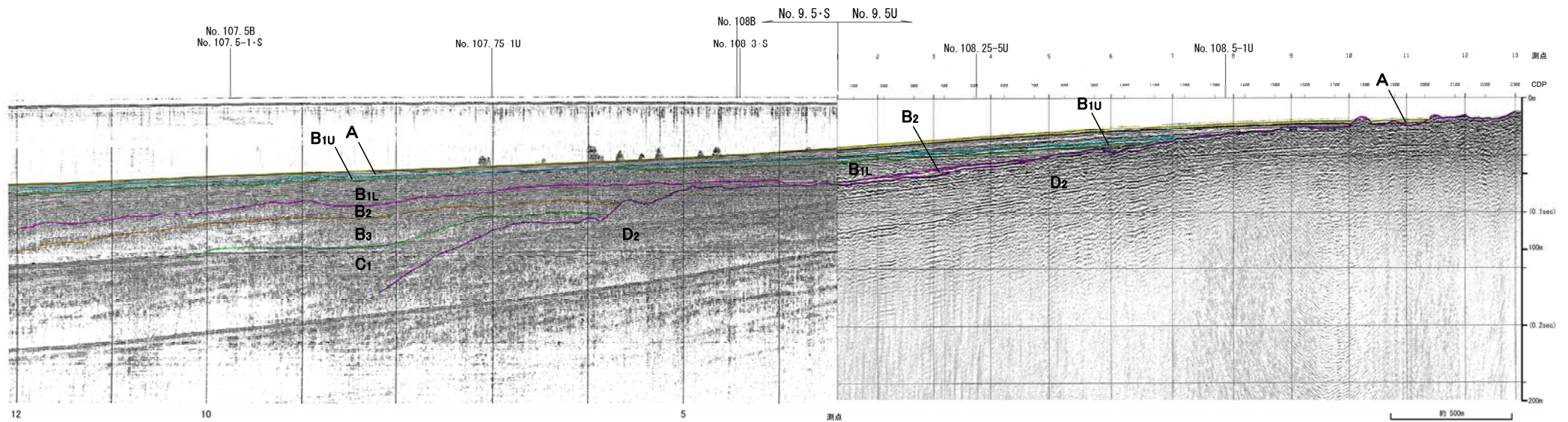
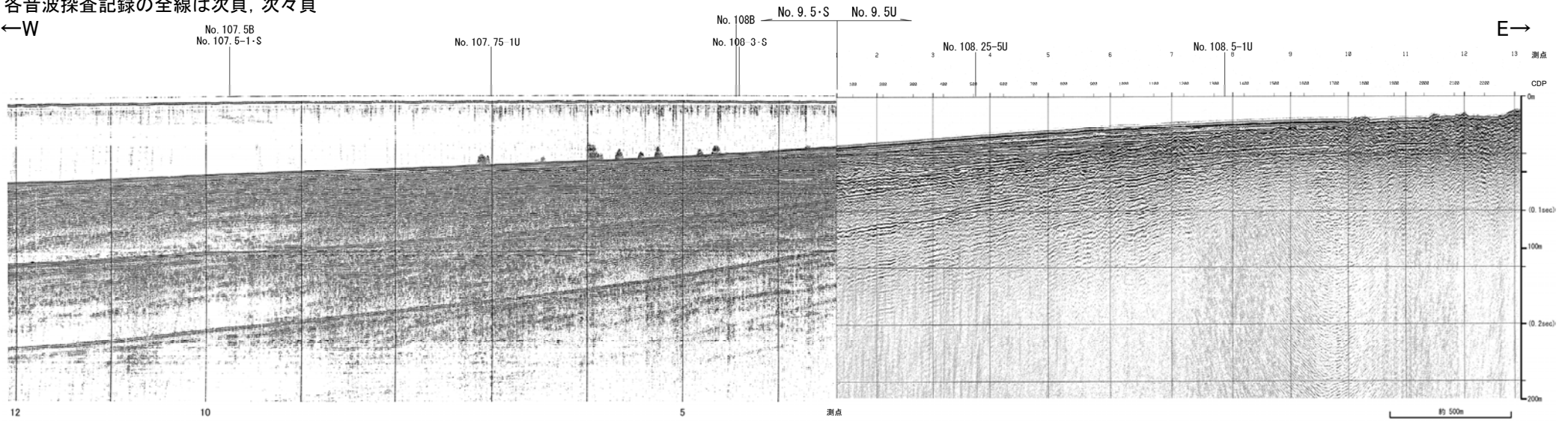

地質時代		地質層序	
第四紀	更新世	前期	A層
	中世	後期	B <sub>1U</sub> 層
			B <sub>1L</sub> 層
			B <sub>2</sub> 層
	前期	B <sub>3</sub> 層	
新第三紀	鮮新統	C <sub>1</sub> 層	
	中新統	D <sub>1</sub> 層	
	古第三紀	D <sub>2</sub> 層	
先第三紀			

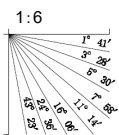

全線表示

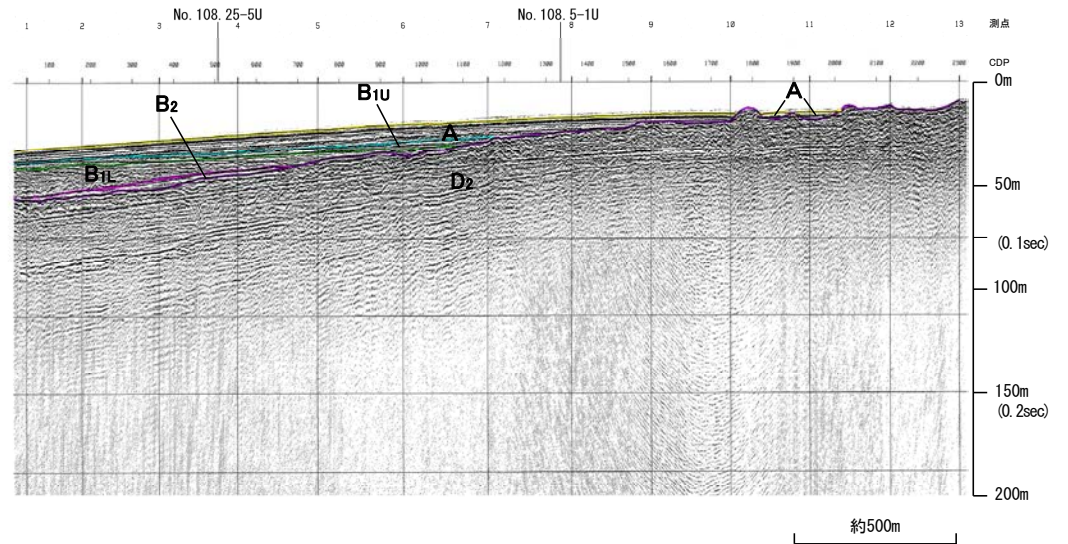
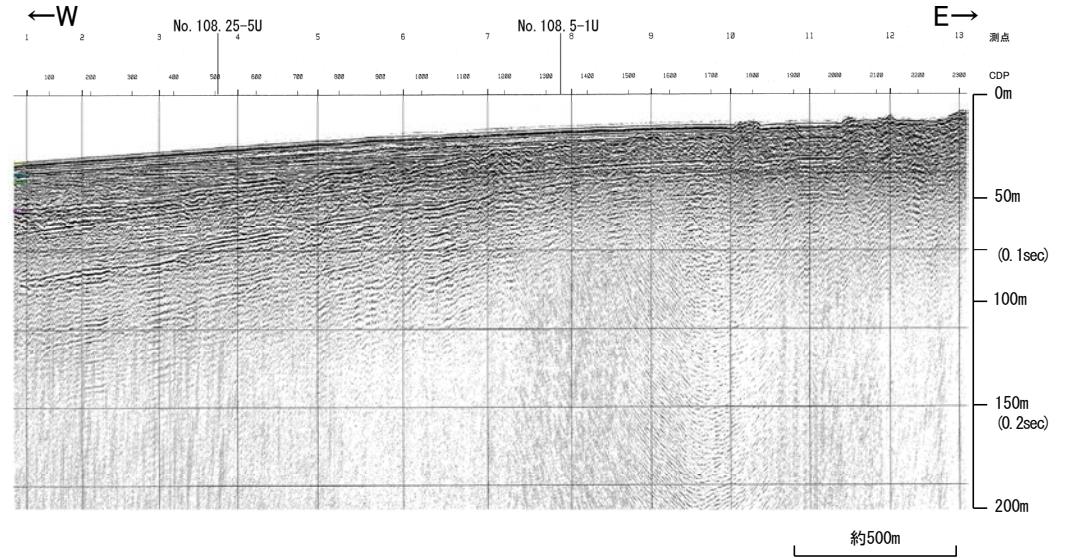

地質時代		地質層序	
第四紀	更新世	後期	A層
	更新世	中期	B層
		前期	C層
			D層
	第三紀	中新世	D <sub>1</sub> 層
第三紀	古第三紀	D <sub>2</sub> 層	

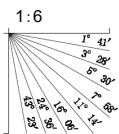

全線表示

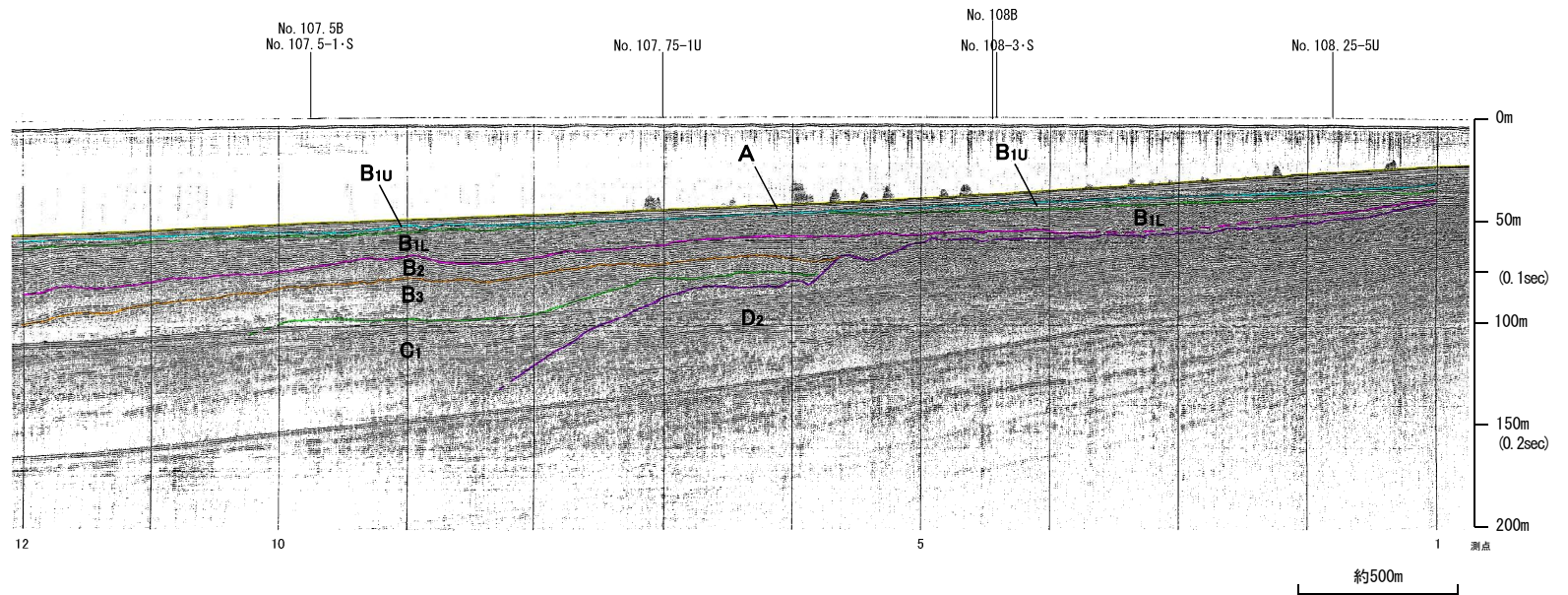
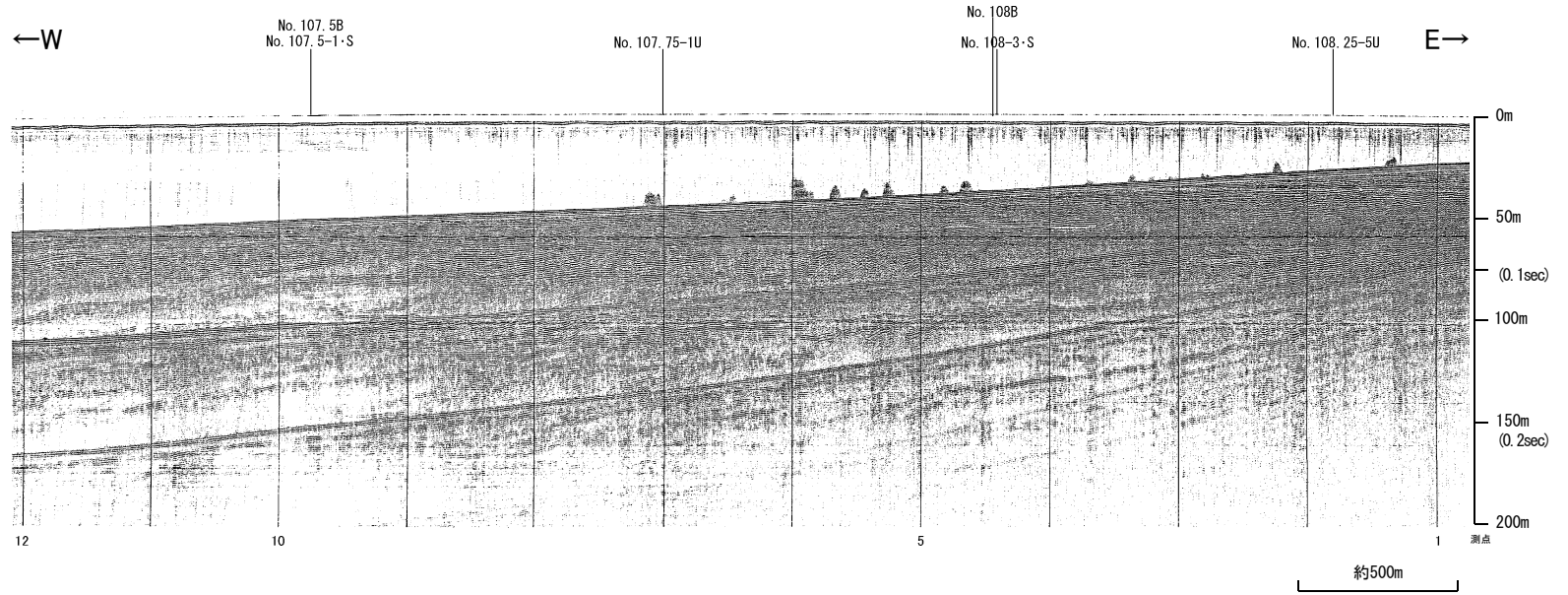

地質時代		地質層序	
第四紀	更新世	後期	A層
		前期	B <sub>1U</sub> 層 B <sub>1L</sub> 層
	中期		B <sub>2</sub> 層
			B <sub>3</sub> 層
	前期	C <sub>1</sub> 層	
第三紀	新第三紀	C <sub>2</sub> 層	
	中新世		D <sub>1</sub> 層
		古第三紀	D <sub>2</sub> 層
先第三紀			

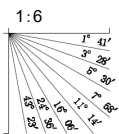

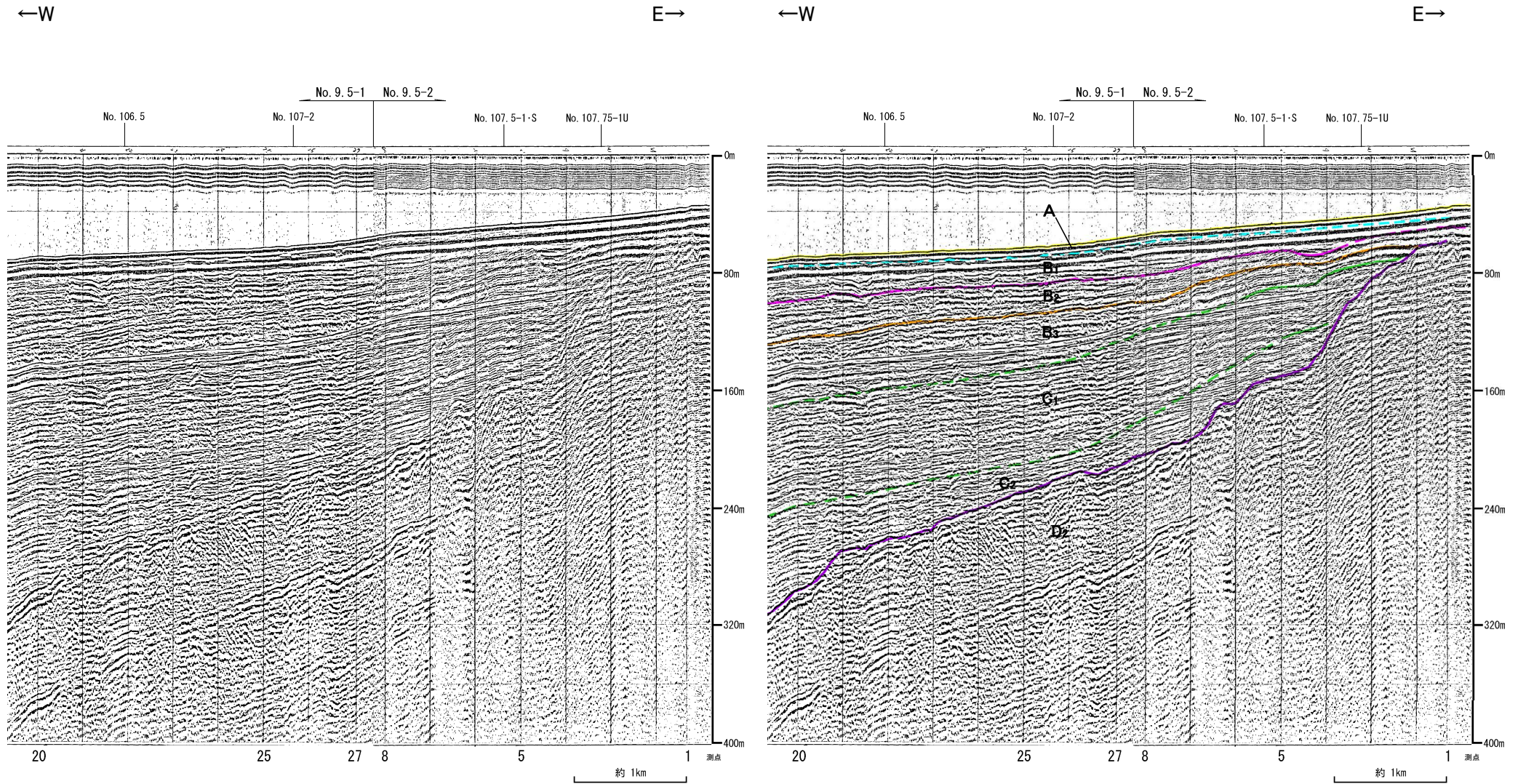

地質時代		地質層序	
第3紀	完新世	A層	
	後期	B <sub>1</sub> 層	B <sub>1U</sub> 層
		B <sub>2</sub> 層	B <sub>2U</sub> 層
	中期	B <sub>3</sub> 層	B <sub>3U</sub> 層
		C <sub>1</sub> 層	C <sub>1U</sub> 層
前期	C <sub>2</sub> 層	C <sub>2U</sub> 層	
新第三紀	上新世	D <sub>1</sub> 層	D <sub>1U</sub> 層
	中新世	D <sub>2</sub> 層	D <sub>2U</sub> 層
古第三紀			
先第三紀			

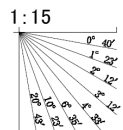

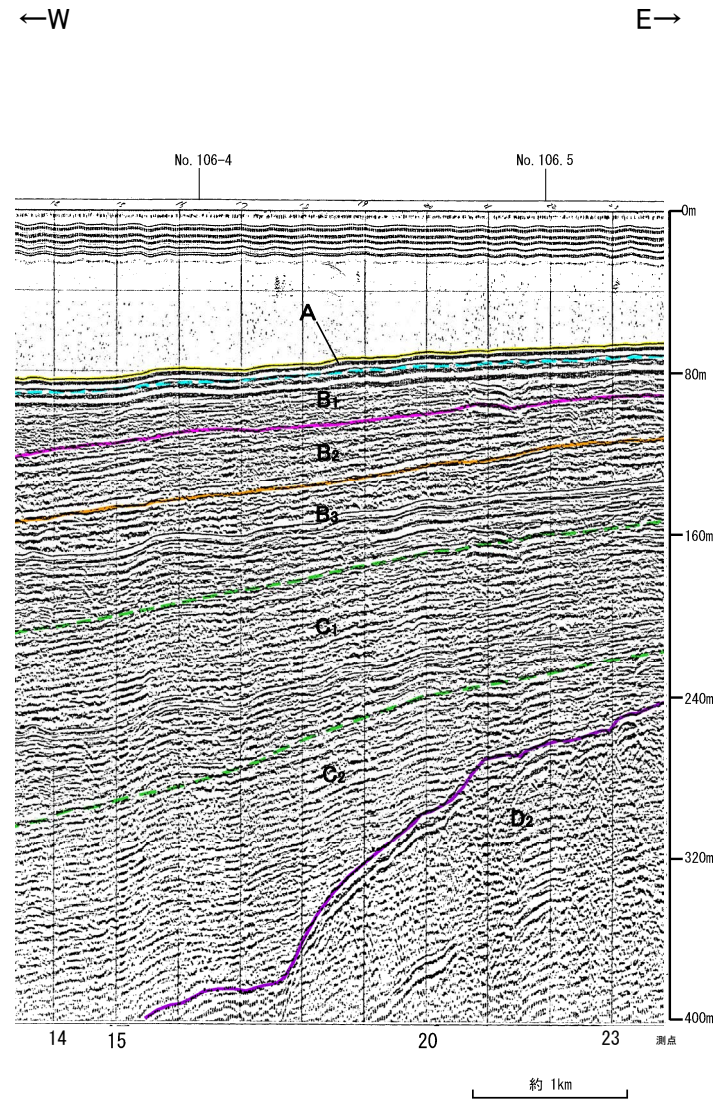
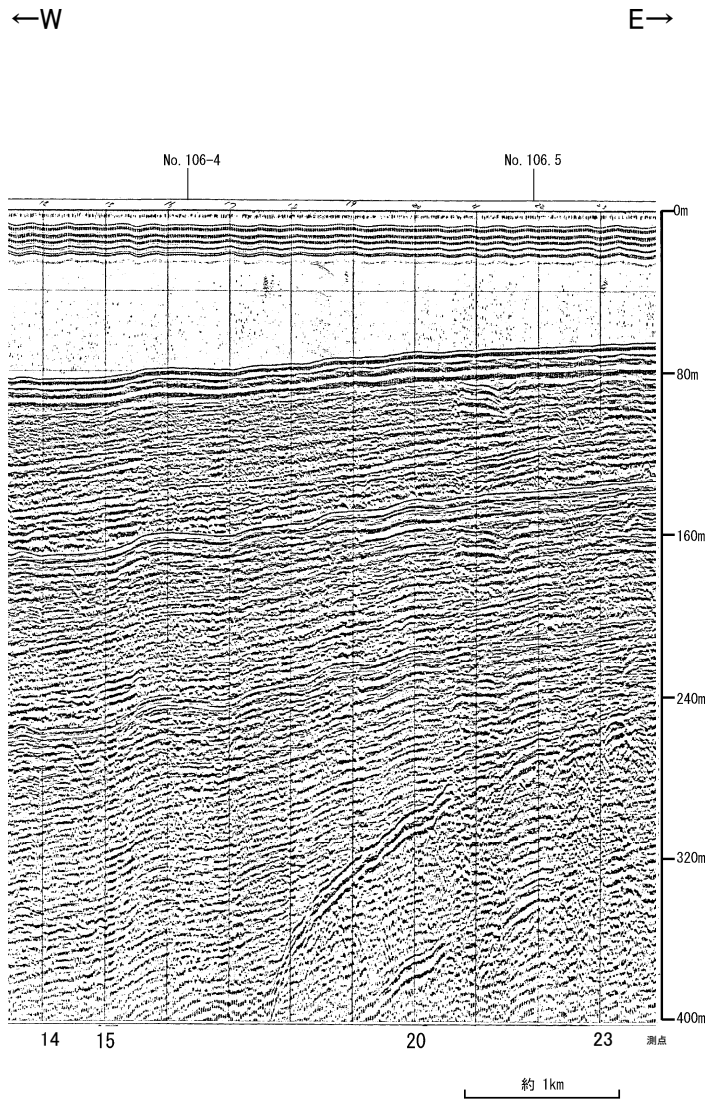

地質時代		地質層序
第Ⅲ紀	完新世	A層
	後期	B <sub>1U</sub> 層
		B <sub>1L</sub> 層
	中期	B <sub>2</sub> 層
		B <sub>3</sub> 層
前期	C <sub>1</sub> 層	
新第Ⅱ紀	鮮新世	C <sub>2</sub> 層
	中新世	D <sub>1</sub> 層
		D <sub>2</sub> 層
古第Ⅲ紀		
先第Ⅲ紀		

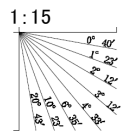

# No.9.75U(北陸電カブーマー)

←W

E→

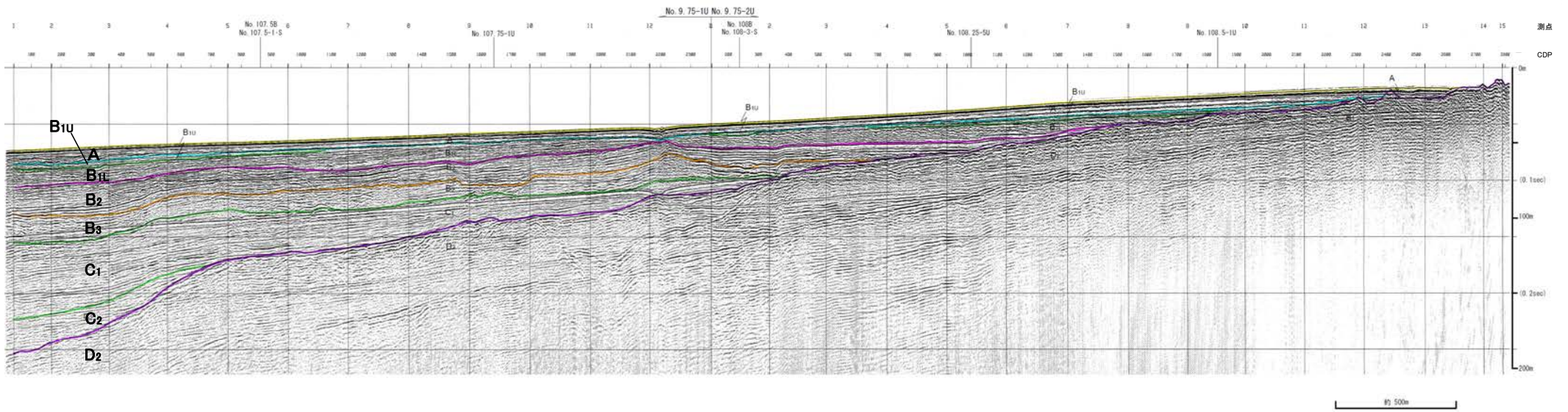
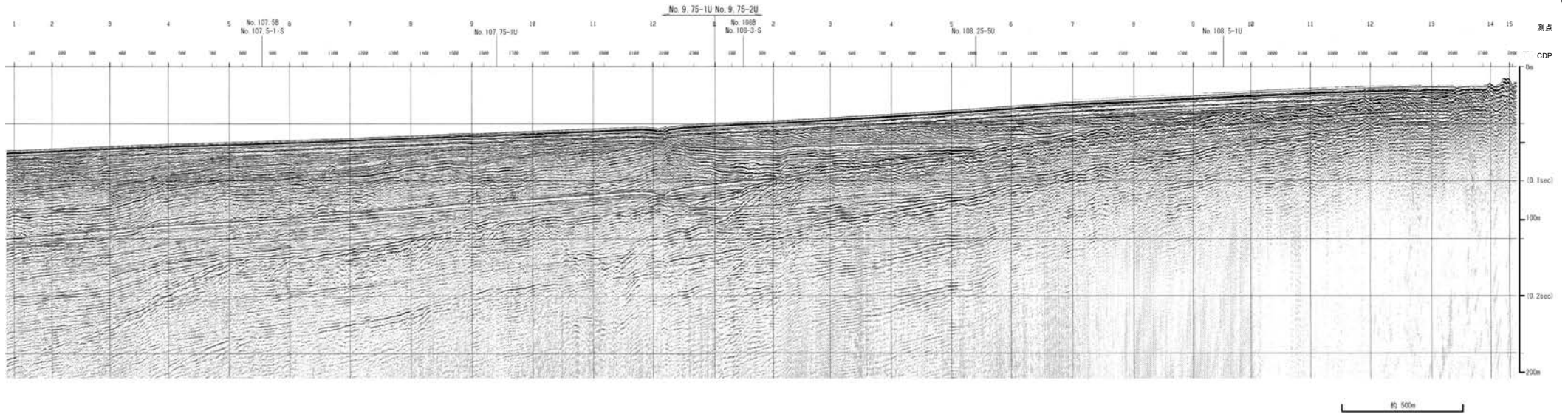

地質時代		地質層序
第四紀	更新世	A層
	後期	B <sub>1</sub> 層 B <sub>1U</sub> 層 B <sub>1L</sub> 層
	中期	B <sub>2</sub> 層
	前期	B <sub>3</sub> 層
	全新世	C層
第三紀	中新世	D <sub>1</sub> 層
	古第三紀	D <sub>2</sub> 層

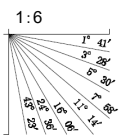

# No.10・S①, No.10U(北陸電カスパーカー, ブーマー)

各音波探査記録の全線はP.2-1-61, 62

←W

E→

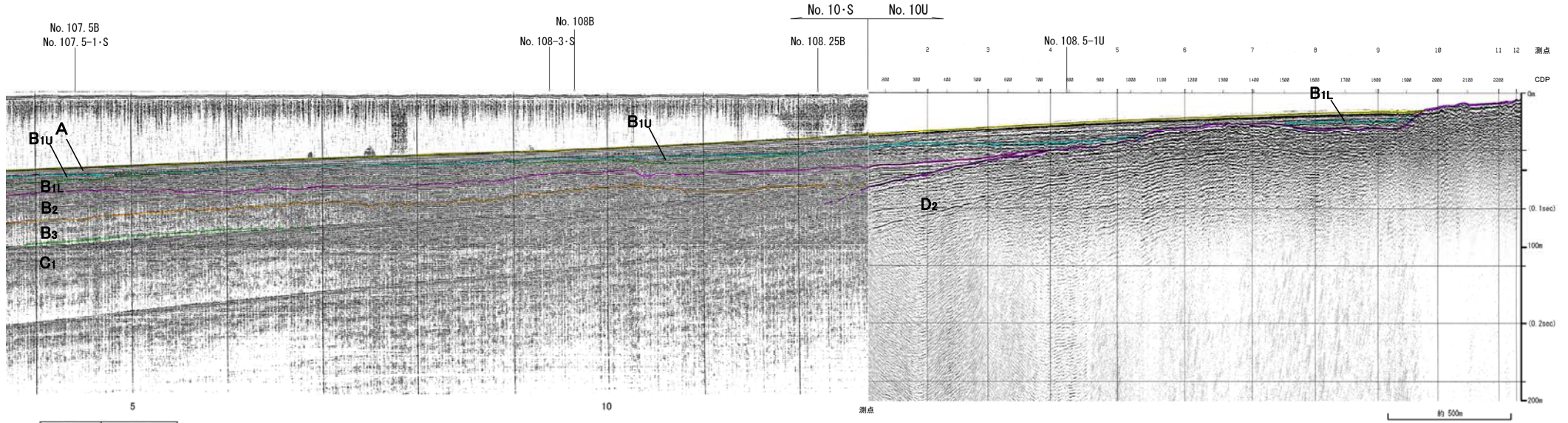
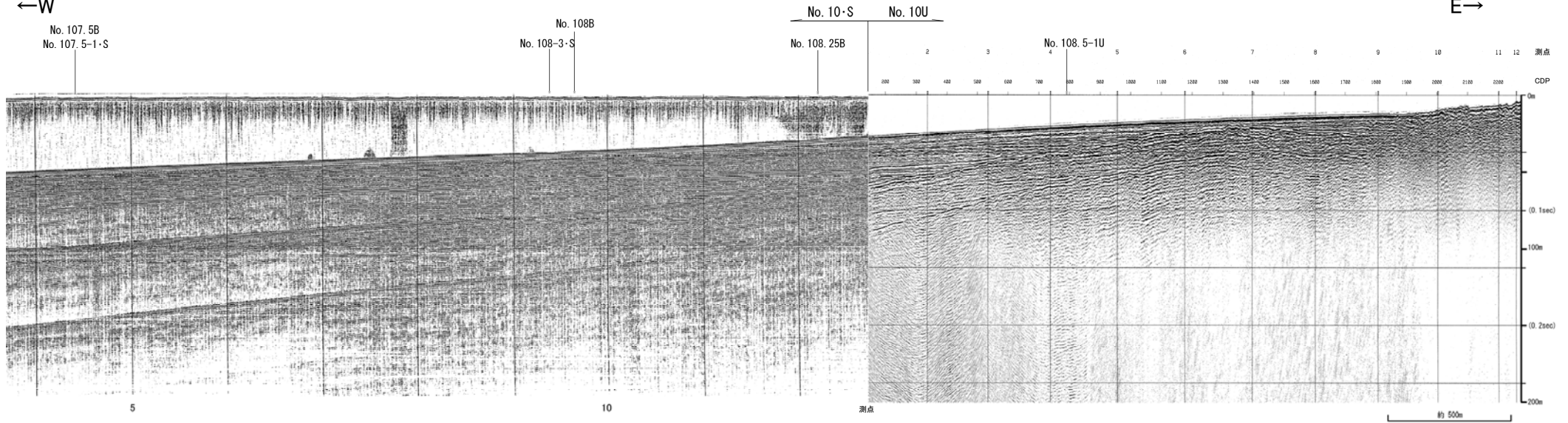

地質時代		地質層序	
第四紀	更新世	A層	
	後期	B <sub>1</sub> 層	B <sub>1L</sub> 層
	中期	B層	B <sub>2</sub> 層
	前期	C層	C <sub>1</sub> 層
第三紀	中新世	D <sub>1</sub> 層	
	古第三紀	D <sub>2</sub> 層	
先第三紀			

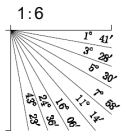

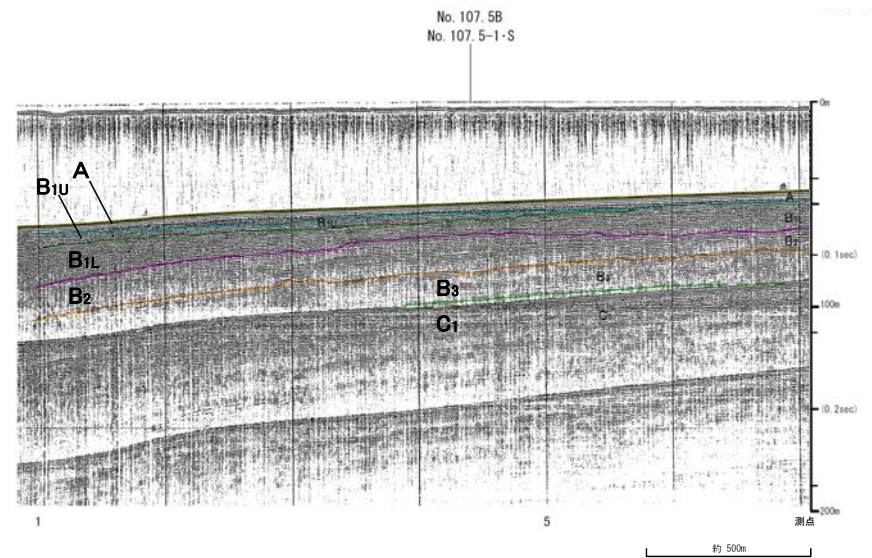
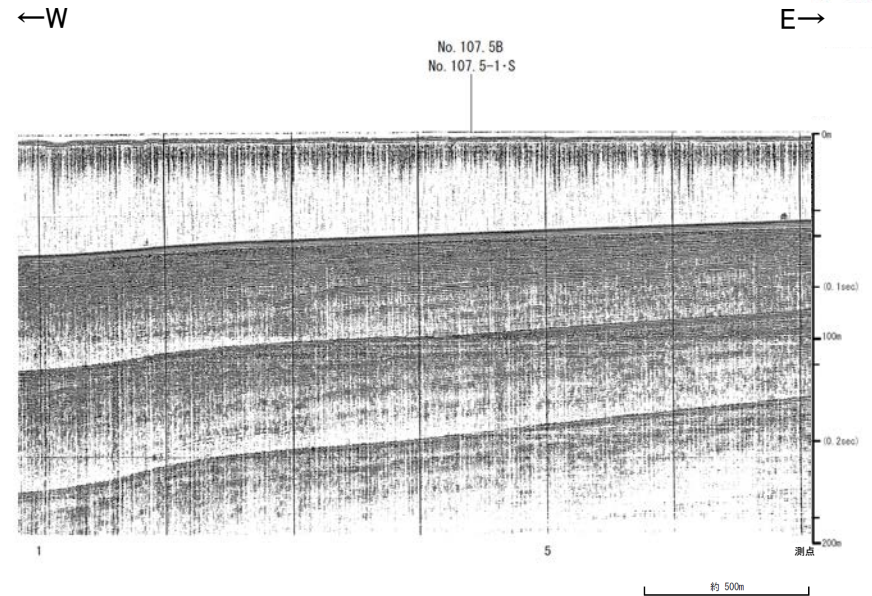

地質時代		地質層序	
第四紀	完新世	A層	
	後期	B <sub>1</sub> 層	B <sub>1U</sub> 層 B <sub>1L</sub> 層
		中期	B <sub>2</sub> 層
	前期		C <sub>1</sub> 層
		第三紀	中新世
古第三紀	D <sub>2</sub> 層		
先第三紀			

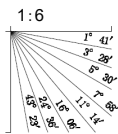



全線表示

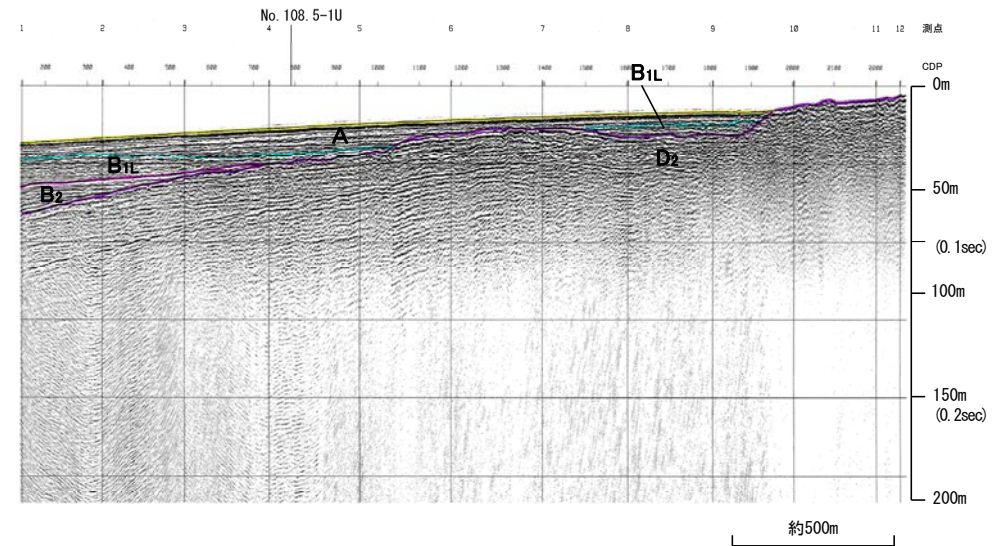
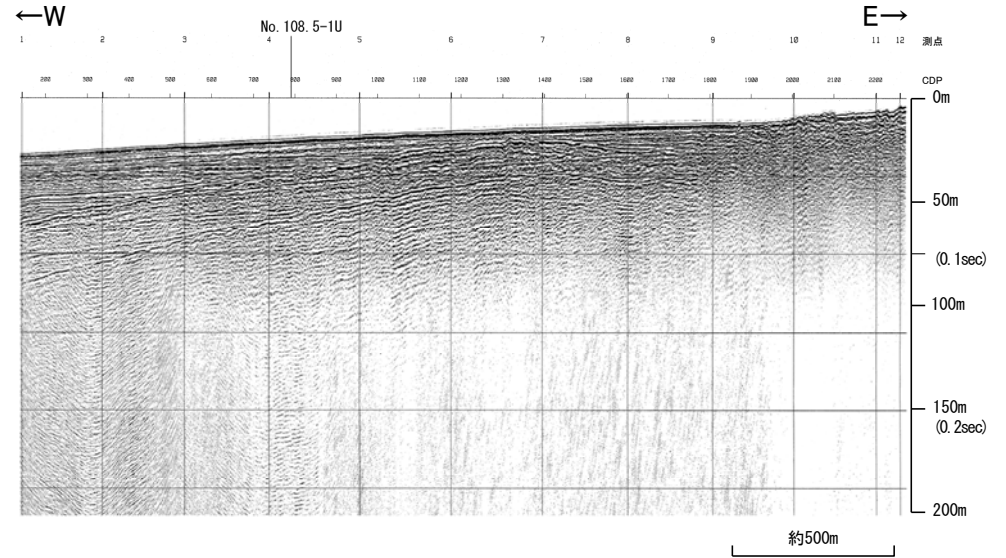

地質時代		地質層序	
第四紀	更新世	A層	
	中世	後期	B <sub>1L</sub> 層 B <sub>1R</sub> 層
		中期	B <sub>2</sub> 層
		前期	C <sub>1</sub> 層
第三紀	新第三紀	C <sub>2</sub> 層	
	中新世	D <sub>1</sub> 層	
	古第三紀	D <sub>2</sub> 層	
先第三紀			

